Купить квартиру за 6 300 000 рублей на -, 5

Республика Бурятия, Городской округ Улан-Удэ, Улан-Удэ, -, 5

6 300 000 Р
165 354Р за м^2

38.10 м^2
Общая

Продается 1-комнатная квартира на 8-ом этаже 16-ти этажного дома. Квартира светлая , теплая , с качественным ремонтом. Остаётся кухонный гарнитур. Показ по предварительной договоренности!

0 с 10.12.2024, обновлен 26.08.2025

Продавец: Ирина
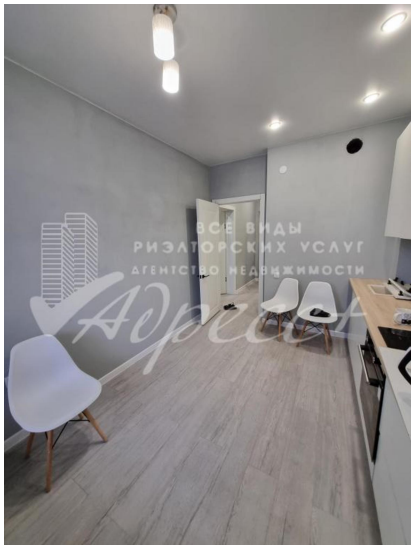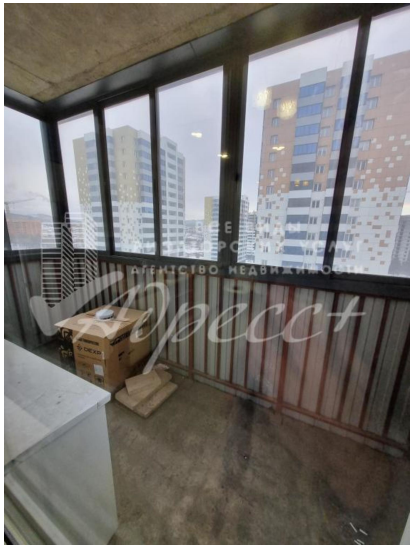
Телефон: 8 (902) 161-09-33