Купить квартиру за 14 500 000 рублей на Ключевская улица, 144

Республика Бурятия, Улан-Удэ, Ключевская улица, 144

14 500 000 Р
149 485Р за м^2

97.00 м^2	10.00 м^2	11 из 11
Общая	Кухня	Этаж

Код объекта: 1559533. Продаётся просторная трёхкомнатная квартира в городе Улан-Удэ на улице Ключевская, 144. Это предложение для тех, кто ценит комфорт и уют. В квартире сделан евроремонт, она готова к заселению. Дом построен в 2011 году из монолитного материала, имеет огороженную территорию и наземную парковку. Квартира расположена на 11 этаже 11-этажного дома. Из окон открывается вид на улицу. Высота потолков — 2,7 метра. Все комнаты изолированные, общая площадь квартиры составляет 97,4 кв. м., из которых 51,3 кв. м. — жилая площадь. Кухня занимает 10,2 кв. м, а три комнаты имеют площади 10,3; 13,1 и 27,9 кв. м соответственно. Имеется один раздельный санузел. Расположение квартиры особенно удобно для семей с детьми: развитая инфраструктура, близость к транспортным узлам, возможность быстро добраться до любой точки города. Рядом с домом есть всё необходимое для комфортной жизни: школы, детские сады, аптеки, магазины, спортивные клубы. Мы гарантируем безопасную сделку и юридическую поддержку нашим Клиентам. Позвоните нам прямо сейчас, чтобы узнать больше!

0 с 10.04.2025, обновлен 10.04.2025

Продавец: Есипенко Андрей Сергеевич

Телефон: +79644026623

Характеристики

Количество комнат	3	Этаж	11
Этажей всего	11	Площадь кухни	10.00 кв. м
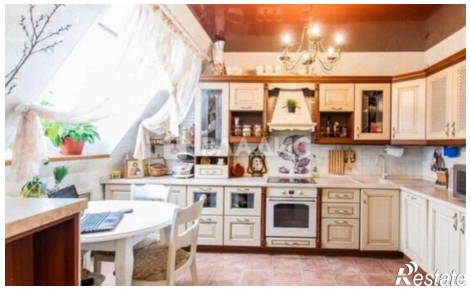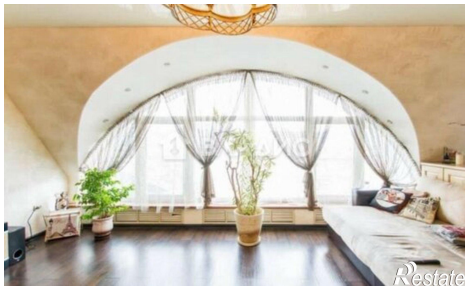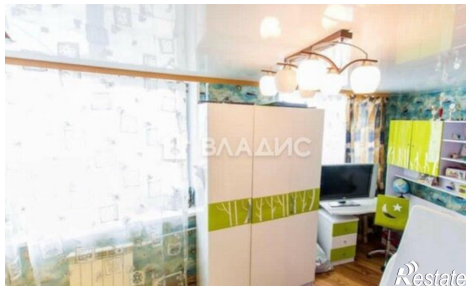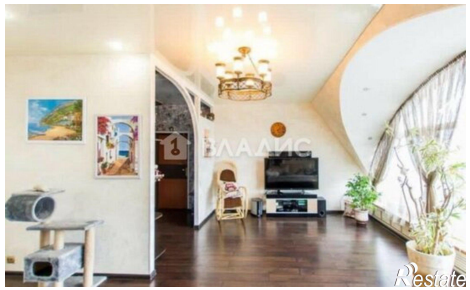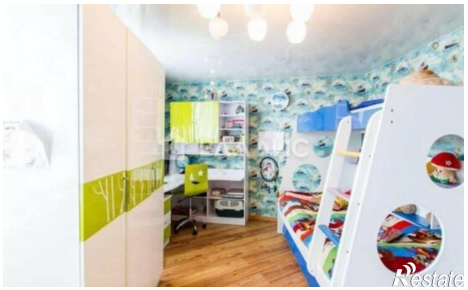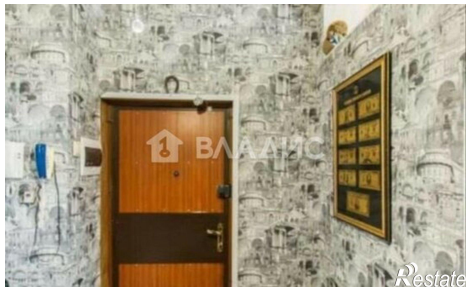
https://ulan-ude.restate.ru/obj/prodazha-tryohkomnatnoy-kvartiri-klyuchevskaya-ulica-144-18231642255/