Купить квартиру за 11 500 000 рублей на Ключевская улица, 60А/2

Республика Бурятия, Улан-Удэ, Ключевская улица, 60А/2

11 500 000 Р
176 923Р за м^2

65.00 м^2	15.00 м^2	10 из 12
Общая	Кухня	Этаж

Предлагаем вашему вниманию просторную и светлую евро трёшку в жилом комплексе «Ангара»!Расположение квартиры на десятом этаже подарит вам потрясающие виды на рассветы и закаты. Квартира обладает всеми удобствами для комфортной семейной жизни: — Кухня-студия площадью 15 квадратных метров с установленной вытяжкой. — Две просторные спальни размером 15 и 13,8 квадратных метра. — Совмещённый санузел со встроенным водонагревателем на 80 литров — Просторный коридор площадью 13 квадратных метров, создающий ощущение воздушности и свободы. — Хорошая система обогрева помещения, оснащенная мощными батареями. Планировка квартиры распашная, благодаря чему каждый уголок наполнен светом и теплом. Ремонт выполнен качественно, в классическом стиле с использованием светлых оттенков, создавая атмосферу уюта и гармонии. Для вашего комфорта предусмотрены два балкона, один из которых утеплён и остеклён. Расположение дома идеально подходит для семей с детьми: за домом школа 17,детский сад 88 Ладушки ,поликлиника 3,а также ВСГУТУ, магазины Титан и Абсолют, Николаевский во дворе и остановки общественного транспорта. Во дворе обустроена современная детская площадка, имеется подземная парковка, входная дверь подъезда оснащена системой «Умный домофон» и установлено множество камер видеонаблюдения для вашей безопасности ...

0 с 17.04.2025, обновлен 17.04.2025

Продавец: Маргарита Дмитриевна

Телефон: +79835304325

Характеристики
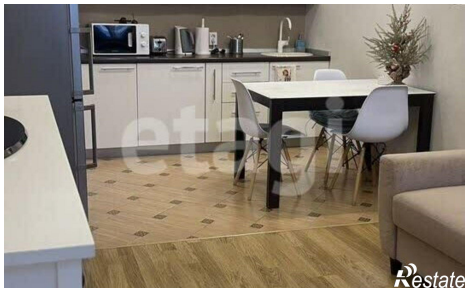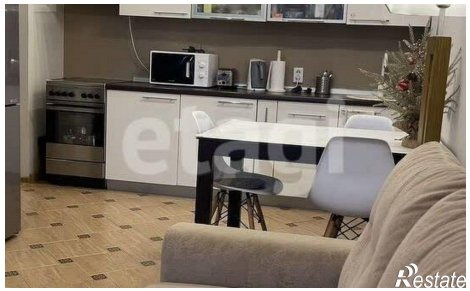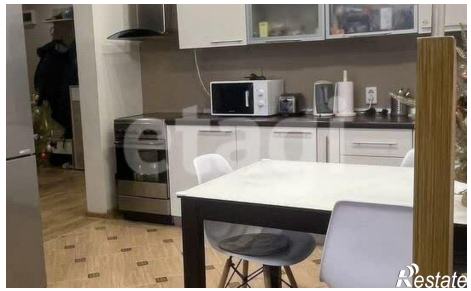
Количество комнат	3	Этаж	10
Этажей всего	12	Площадь кухни	15.00 кв. м