# Купить квартиру за 9 950 000 рублей на улица Трубачеева, 8

Республика Бурятия, Улан-Удэ, улица Трубачеева, 8

9 950 000 Р
171 552Р за м$^2$

| 58.00 м$^2$ | 8.00 м$^2$ | 3 из 4 |
|---|---|---|
| Общая | Кухня | Этаж |

Арт. 101539940 Продается 2к.кв. 56,1кв.м., 2-х уровневую (мезонин) с улучшенной планировкой в кирпичном доме на 3-4 этажах. Квартира ухоженная, не угловая, светлая и уютная, с окнами на две стороны и двумя застекленными евробалконами. В подъезде всегда чисто, соседи спокойные. Рядом расположено здание Росгвардии, квартира под охраной сигнализации от ОВО МВД РБ. Удобная транспортная доступность. Один собственник, без обременений. Звоните, оперативный показ!

0 с 18.04.2025, обновлен 18.04.2025

Продавец: Строганова Анна

Телефон: +79835304772

## Характеристики
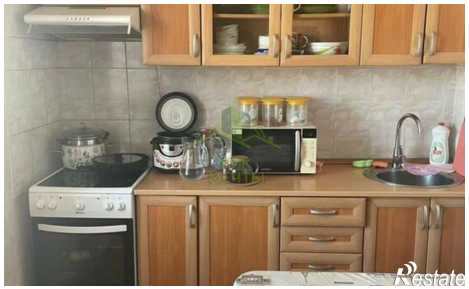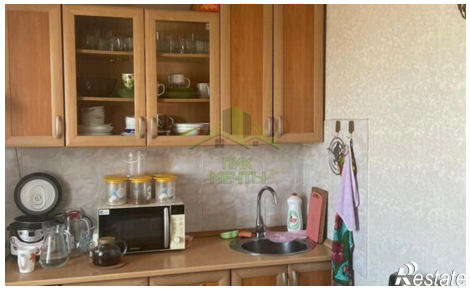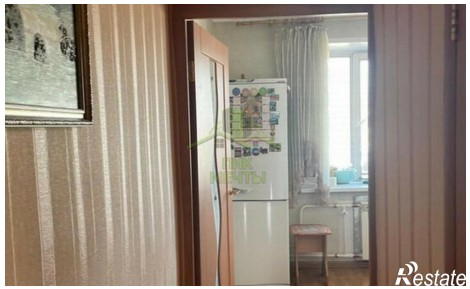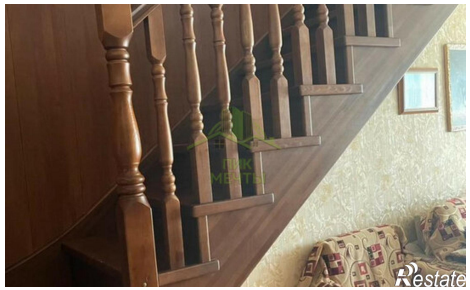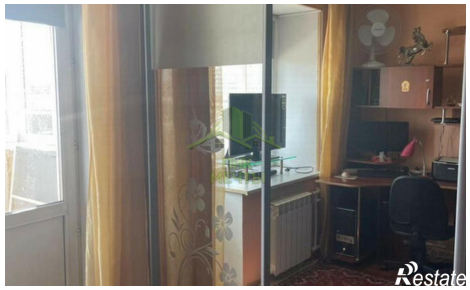
| | | | |
|---|---|---|---|
| Количество комнат | 2 | Этаж | 3 |
| Этажей всего | 4 | Площадь кухни | 8.00 кв. м |