Купить квартиру за 4 850 000 рублей на 105-й микрорайон, 31

Республика Бурятия, Городской округ Улан-Удэ, Улан-Удэ, 105-й микрорайон, 31

4 850 000 Р
156 452Р за м^2

31.00 м^2	8.00 м^2	4 из 5
Общая	Кухня	Этаж

Арт. 102158476 Продам светлую, солнечную,уютную квартиру. Окна выходят на спортивную площадку. Ремонт делали для себя. Санузел совмещенный, оборудован большой качественной душевой кабиной и водонагревателем. Большой застеклённый балкон. Вся мебель и техника остается. Все в отличном состоянии. Имеется домофон с видео камерой на весь двор, камеры со всех сторон. Парковка вместительная, так что проблемы с парковкой у вас не будет. Тихие и дружелюбные соседи. В шаговой доступности вся инфраструктура . Отличная транспортная доступность: остановка общественного транспорта с маршрутами 71, 70, 40, 132,137 и др. всего в нескольких минутах ходьбы. Продажа квартиры связана с переездом, поэтому вы получите качественное жильё по адекватной цене. Заезжай и живи! Обременений нет. Один взрослый собственник. Мат.кап и ипотека не задействованы! Готовы к сделке прямо сейчас!!! Любой вид расчета!!! Срочная продажа!!! Звоните, оперативный показ!

0 с 24.04.2025, обновлен 24.04.2025

Продавец: Строганова Анна

Телефон: +79835304772

Характеристики
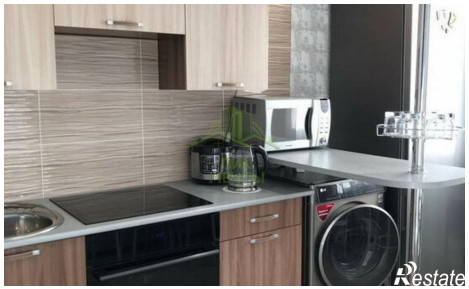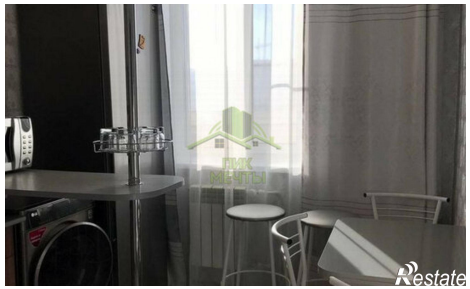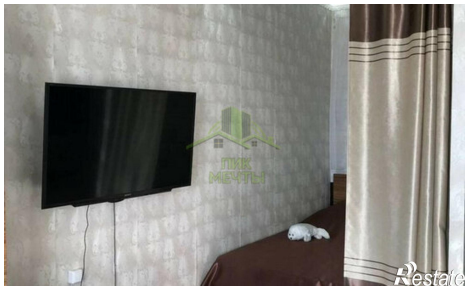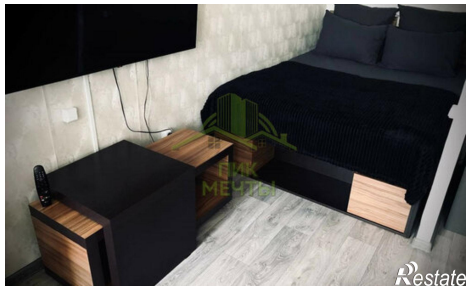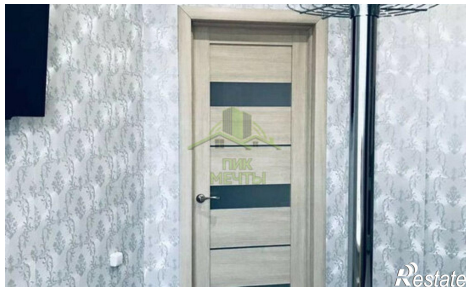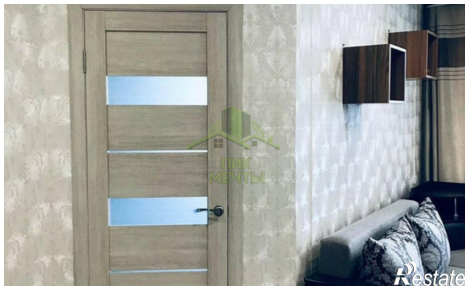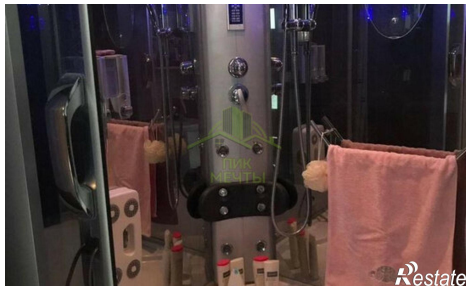
Количество комнат	1	Этаж	4
Этажей всего	5	Площадь кухни	8.00 кв. м