Купить квартиру за 4 250 000 рублей на ул Терешковой, 11

Республика Бурятия, Городской округ Улан-Удэ, Улан-Удэ, ул Терешковой, 11

4 250 000 Р
137 097Р за м^2

31.00 м^2	6.00 м^2	5 из 5
Общая	Кухня	Этаж

Продается отличный вариант квартиры в районе республиканской больницы. Общая площадь 32 м2. Удобная планировка, с ремонтом, можно сразу заехать и жить. Район развит, за домом расположена остановка общественного транспорта, а также неподалеку расположены школа, сады, продуктовые магазины. Солнечная сторона, окна во двор, балкон. Частично меблированная, в квартире очень тепло. Все в шаговой доступности. Подходит и под ипотеку и под сертификаты. Звоните, договоримся о просмотре! Код пользователя: 116454 Номер в базе: 6910936

1 с 24.04.2025, обновлен 24.04.2025

Продавец: Черных Дмитрий Сергеевич

Телефон: +79834305085

Характеристики
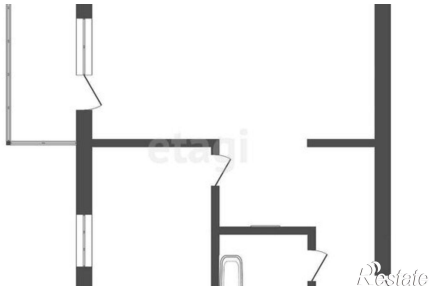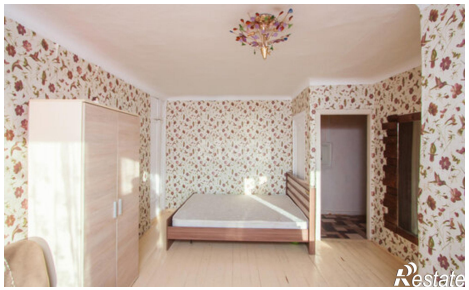
Количество комнат	1	Этаж	5
Этажей всего	5	Площадь кухни	6.00 кв. м