Купить квартиру за 9 500 000 рублей на ул Чертенкова, 53А

Республика Бурятия, Городской округ Улан-Удэ, Улан-Удэ, ул Чертенкова, 53А

9 500 000 Р
133 803Р за м^2

71.00 м^2	14.00 м^2	5 из 5
Общая	Кухня	Этаж

#Ярмарка25 Оформим ипотеку бесплатно по ставкам ниже, чем в банках! Внимание! Продам просторную, светлую, теплую 4-х комнатную квартиру на Шишковке, ул. Чертенкова, д.53А. Квартира расположена на 5 этаже 5-этажного кирпичного дома 1990 года постройки. Площадь квартиры 71.2 кв.м. В квартире выполнен косметический ремонт: дорогие обои, линолеум, все двери в едином стиле, натяжные потолки. Санузел раздельный. Имеется большая лоджия на два окна. Окна выходят на три стороны. Подъезд чистый. Развитая инфраструктура, рядом школы №26, №40, дет/сад №16 Родничок, №95Рябинушка, почтовое отделение, магазины, банки, поблизости находится сквер им. Сенчихина, остановки общественного транспорта, включая трамвай. Хороший район, большая детская площадка. Спокойно и уютно во дворе, а главное безопасно. Звоните, чтобы узнать детали! Код пользователя: 110729 Номер в базе: 6843175

0 с 24.04.2025, обновлен 24.04.2025

Продавец: Номогоева Ольга Руслановна

Телефон: +79834304431

Характеристики

Количество комнат	4	Этаж	5
Этажей всего	5	Площадь кухни	14.00 кв. м
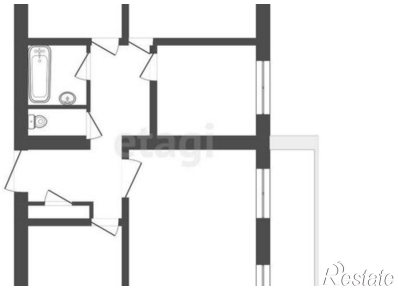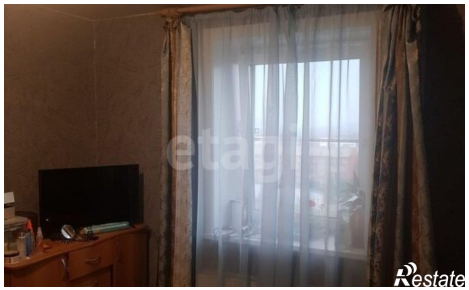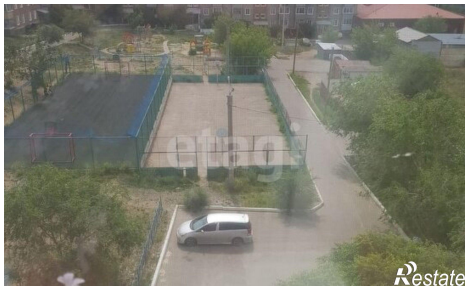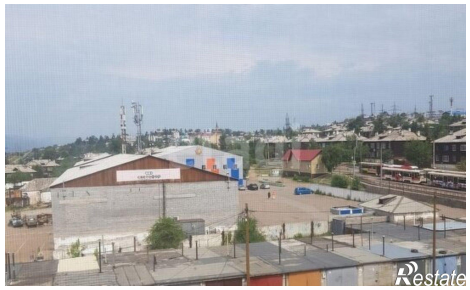
https://ulan-ude.restate.ru/obj/prodazha-chetyrehkomnatnoy-kvartiri-ul-chertenkova-53a-18231745268/