Купить квартиру за 5 400 000 рублей на Октябрьская улица, 37

Республика Бурятия, Улан-Удэ, Октябрьская улица, 37

5 400 000 Р
174 194Р за м^2

31.00 м^2	6.00 м^2	1 из 5
Общая	Кухня	Этаж

Предлагаю к продаже 1 комнатную квартиру на 1 этаже, 5 этажного кирпичного дома в районе ПВЗ по улице Октябрьская. Квартира теплая, светлая, просторная, площадь квартиры 31,5 м2. Санузел совмещенный, косметический ремонт, на стенах обои, окна пластиковые, заменены батареи. Район с развитой инфраструктурой, в шаговой доступности магазины, школы, детские сады, банки, остановка общественного транспорта. Более подробную информацию вы сможете получить по телефону. Звоните! Код пользователя: 139200 Номер в базе: 6899573

0 с 28.04.2025, обновлен 28.04.2025

Продавец: Собственник

Телефон: +79834508134

Характеристики

Количество комнат	1	Тип дома	кирпичный
Этаж	1	Этажей всего	5
Площадь кухни	6.00 кв. м		

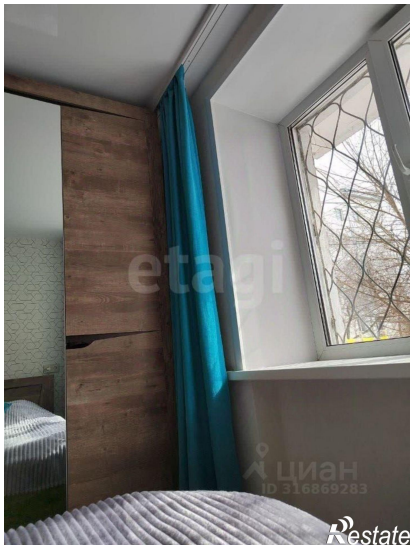
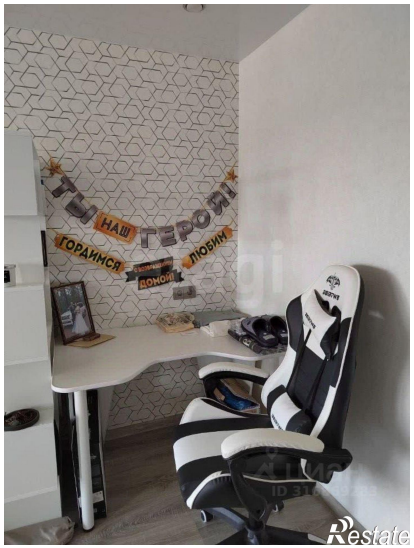
ТЫ НАШ ГЕРОЙ!
ГОРДИМСЯ
ДОМОЙ
ЛЮБИМ

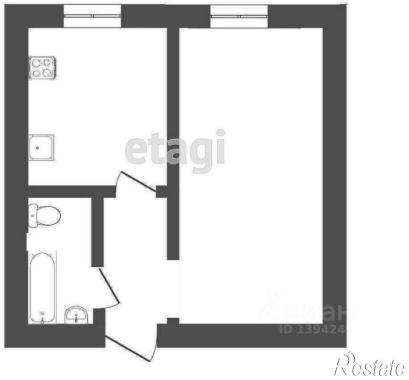

Restate

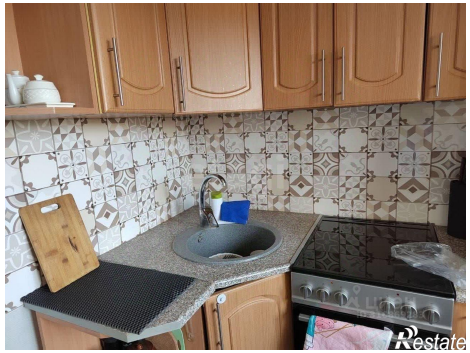
Restate