Купить квартиру за 5 300 000 рублей на ул Октябрьская, 46

Республика Бурятия, Городской округ Улан-Удэ, Улан-Удэ, ул Октябрьская, 46

5 300 000 Р
126 190Р за м^2

42.00 м^2	5.00 м^2	5 из 5
Общая	Кухня	Этаж

Арт. 102700043 Продается двухкомнатная квартира на 5 этаже с красивым видом с балкона, с общей площадью 41.6 кв.м этаж 5/5, санузел совмещённый, косметический ремонт, развитая инфраструктура: детские площадки, школа, детские сады, Мегатитан, Абсолют, остановки общественного транспорта включая трамвай. Квартира без обременений, звоните! Обеспечим оперативный показ!

0 с 29.04.2025, обновлен 29.04.2025

Продавец: Ринчинов Лубсан

Телефон: +79148307014

Характеристики

Количество комнат	2	Этаж	5
Этажей всего	5	Площадь кухни	5.00 кв. м
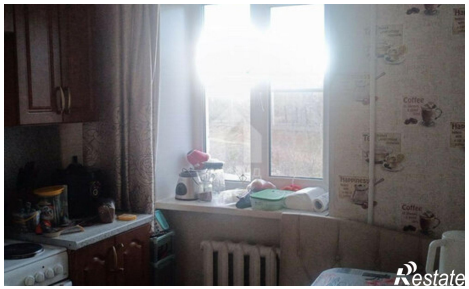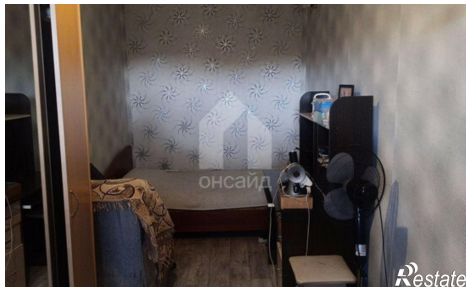
https://ulan-ude.restate.ru/obj/prodazha-dvuhkomnatnoy-kvartiri-ul-oktyabrskaya-46-18231781405/