Купить квартиру за 4 500 000 рублей на городской округ Улан-Удэ, 6

Республика Бурятия, Городской округ Улан-Удэ, Улан-Удэ, городской округ Улан-Удэ, 6

4 500 000 Р
132 353Р за м^2

34.00 м^2	10.00 м^2	1 из 5
Общая	Кухня	Этаж

Предлагаю к продаже однокомнатную квартиру распашонку в новостройке в 115 микрорайоне площадью 34,6 квадратных метра. В квартире выполнен качественный современный ремонт. Окна выходят на обе стороны дома. Тепло-, водо-, электро-счетчики. На этаже 3 квартиры. В шаговой доступности 2 новых детсада с бассейнами, школа 63, сетевые магазины: Титан, Николаевский. Остановки общественного транспорта 40,70,71. Квартира отремонтирована с возможностью перепланировки кухня-зал-студия и отдельная спальня 10 кв.м. Отличная экология, благополучный новый район! Код пользователя: 181395 Номер в базе: 6870672

0 с 30.04.2025, обновлен 30.04.2025

Продавец: Собственник

Телефон: +79148407431

Характеристики
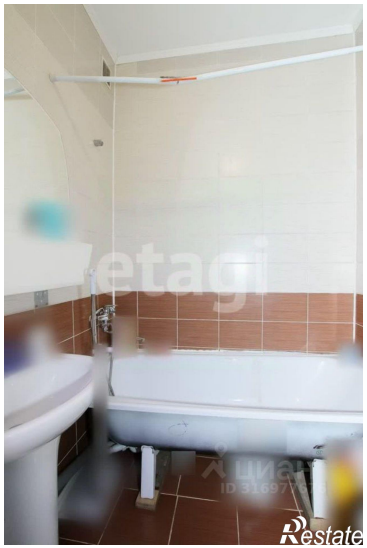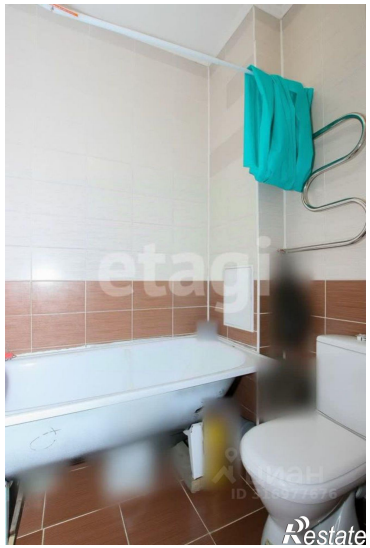
Количество комнат	1	Тип дома	кирпично-монолитный
Этаж	1	Этажей всего	5
Площадь кухни	10.00 кв. м