Купить квартиру за 8 999 000 рублей на ул Трубачеева, 152А

Республика Бурятия, Городской округ Улан-Удэ, Улан-Удэ, ул Трубачеева, 152А

8 999 000 Р
140 609Р за м^2

64.00 м^2	12.00 м^2	9 из 9
Общая	Кухня	Этаж

Срочная продажа в связи с переездом! Продается 2-х комнатная крупногабаритная квартира по ул.Трубачеева,152а на 9 этаже. В квартире произведён косметический ремонт на полу ламинат, полы в теплые в холодный период времени (проходят трубы с горячей водой),соответственно за счет этого теплые. Стены и потолок выровнены , на стенах - обои, санузел раздельный - выложен плиткой. Балкон не застеклён. Удобная инфраструктура: детские сады, школа 25, магазины и остановки общественного транспорта - в шаговой доступности. Дом находится на второй линии, что ограждает вас от шума и загазованности трасс. 1 собственник, все документы готовы для продажи, рассмотрим любой вид оплаты. Звоните! Поможем с подачей документов на ипотеку. Код пользователя: 6065 Номер в базе: 6933057

0 с 01.05.2025, обновлен 01.05.2025

Продавец: Собственник

Телефон: +79836302184

Характеристики

Количество комнат	2	Тип дома	панельный
Этаж	9	Этажей всего	9
Площадь кухни	12.00 кв. м		

https://ulan-ude.restate.ru/obj/prodazha-dvuhkomnatnoy-kvartiri-ul-trubacheeva-152a-18231802227/

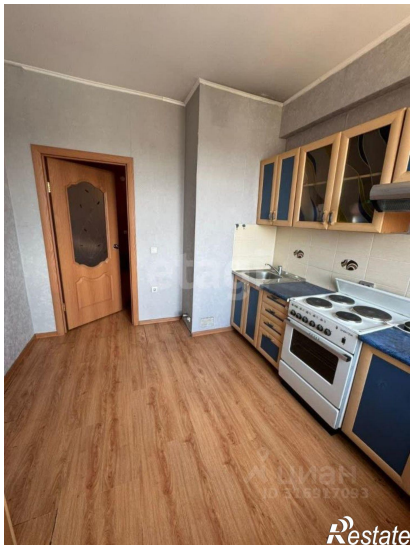

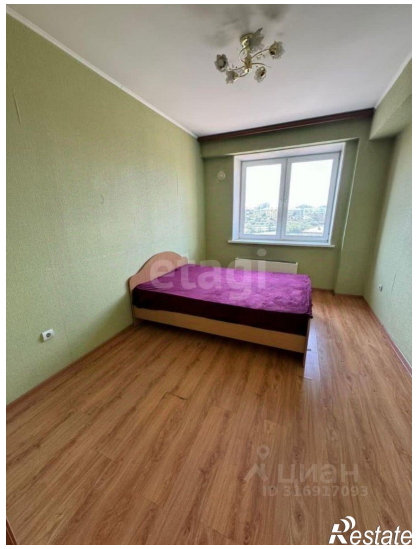

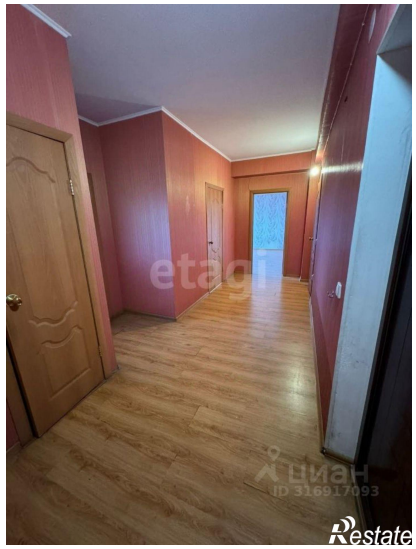

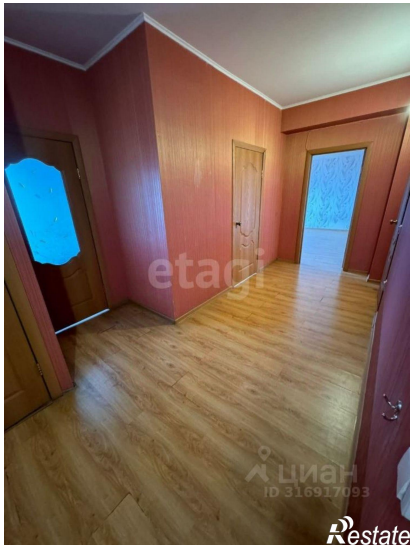
etagi
ЦИАН
ID 316917093
Restate

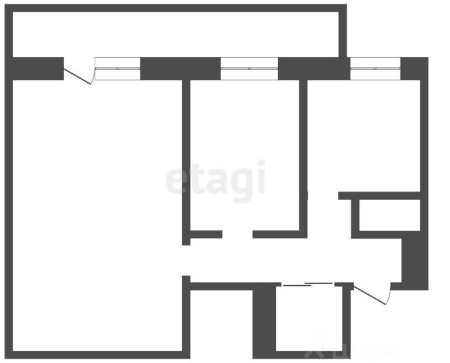
etagi
Restate