Купить квартиру за 4 500 000 рублей на Изумрудная улица, 1А

Республика Бурятия, Улан-Удэ, Изумрудная улица, 1А

4 500 000 Р
90 000Р за м^2

50.00 м^2	10.00 м^2	1 из 5
Общая	Кухня	Этаж

Продается просторная 2-комнатная квартира 49.6 кв. м.! В квартире 2 лоджии. Окна-стеклопакеты, расположены на стороне зеленого и тихого дворика. Зимой в квартире очень тепло, а летом свежо! Инфраструктура: - В шаговой доступности магазины, аптеки. Рядом лес для прогулок и отдыха. Удобная транспортная доступность: остановка общественного транспорта один собственник, без обременений, быстрый выход на сделку! Приходите, посмотрите сами! Код пользователя: 176186 Номер в базе: 7694773

0 с 07.05.2025, обновлен 07.05.2025

Продавец: Жамбалов Владимир Аюрович

Телефон: +79834304302

Характеристики
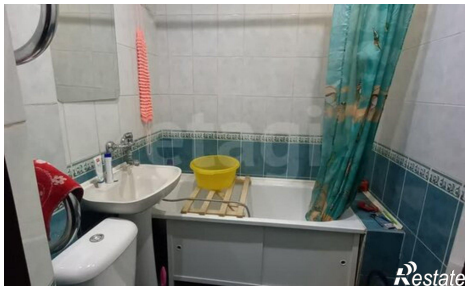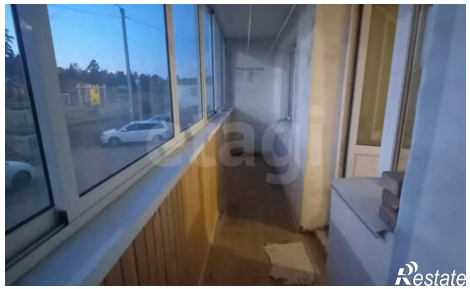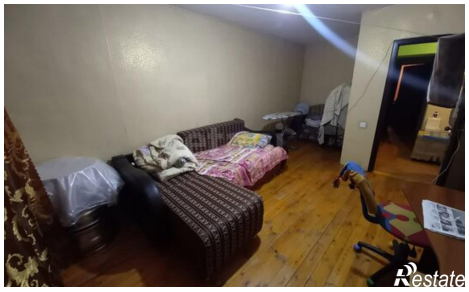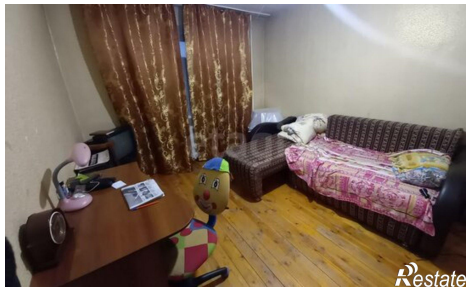
Количество комнат	2	Этаж	1
Этажей всего	5	Площадь кухни	10.00 кв. м