Купить квартиру за 8 500 000 рублей на ул Модогоева, 2

Республика Бурятия, Городской округ Улан-Удэ, Улан-Удэ, ул Модогоева, 2

8 500 000 Р
193 182Р за м^2

44.00 м^2	22.30 м^2	13.00 м^2	15 из 16
Общая	Жилая	Кухня	Этаж

Арт. 96906180 Продается однокомнатная крупногабаритная квартира в центре Улан-Удэ! — Адрес: ул. Модогоева, д. 2 — Площадь: 44,2 м² + застеклённый балкон 8 м² — Этаж: 15/16 — Дом сдан в 2018 году Квартира расположена в новом доме с одним подъездом, где установлены пассажирский и грузовой лифты. Подъезд просторный и чистый. Ремонт и отделка: — Качественный ремонт с использованием современных материалов — Покрытие пола: ламинат и плитка — Установлен «теплый пол» — Проведен Wi-Fi, установлены счетчики Расположение и виды: — Окна выходят на улицу Смолина с панорамным видом на реку Селенгу и Левый берег — Солнечная сторона — В шаговой доступности площадь Советов, детские сады, школы №2 и №33, ВУЗы — Магазины, рестораны, кафе и развлекательные центры все в шаговой доступности — Во дворе обустроена детская площадка Дополнительная информация: Квартира готова к проживанию без дополнительных каких либо вложений и ремонта. Мебель и техника остается новым хозяевам. В собственности с 2018 года, без обременений Не упустите возможность стать владельцем этой уютной квартиры в самом сердце Улан-Удэ! Всем клиентам, обратившимся в наше агентство, мы гарантируем: — законность и прозрачность сделки; — опыт, профессионализм и честность сотрудников; — индивидуальный подход к каждому клиенту; — ...

0 с 15.05.2025, обновлен 15.05.2025

Продавец: Онсайд

Телефон: +79334011566

Характеристики
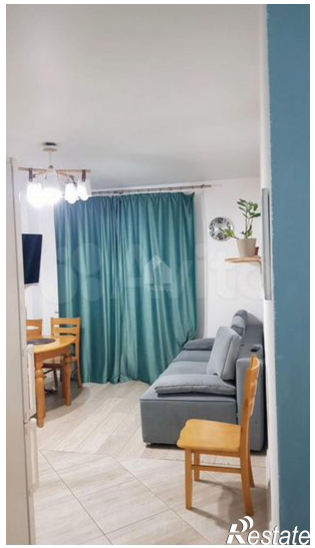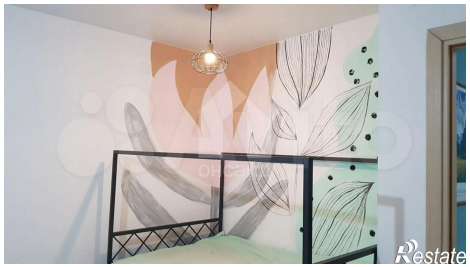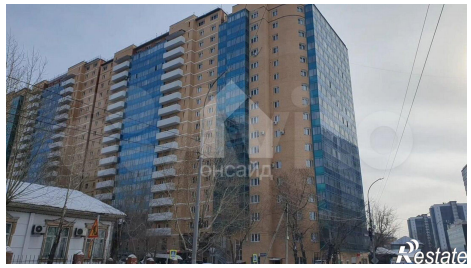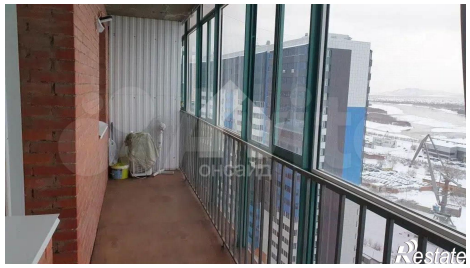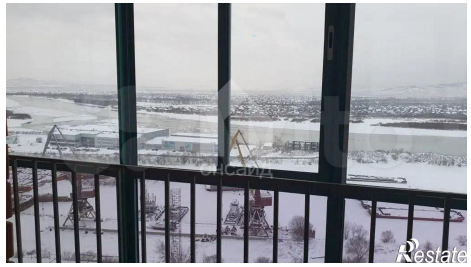
Количество комнат	1	Этаж	15
Этажей всего	16	Площадь жилая	22.30 кв. м
Площадь кухни	13.00 кв. м