Купить квартиру за 4 350 000 рублей на ул Москалева, 3

Республика Бурятия, Городской округ Улан-Удэ, Улан-Удэ, ул Москалева, 3

4 350 000 Р
131 818Р за м^2

33.00 м^2	9.00 м^2	1 из 5
Общая	Кухня	Этаж

Продается уютная 1-комнатная квартира на первом этаже 5-этажного дома. Всего 2 квартиры на этаже – никаких шумных соседей! Преимущества: •Квартира расположена на 1 этаже – удобно для семей с детьми и пожилых людей • Кухня 9,2 кв.м, жилая площадь 17,7 кв.м • Ремонт косметический •В подарок новым хозяевам остается вся мебель! (Кроме стиральной машины). Заезжай и живи! •Отличное расположение: Рядом лес, тропа здоровья, в шаговой доступности поликлиника и детский сад, 10 минут до магазина «Титан» и «Николаевский», конечная остановка всех маршрутов - легко добраться в любую точку города Не упустите свой шанс! Звоните прямо сейчас и записывайтесь на просмотр! Арт. 104628643

0 с 23.05.2025, обновлен 23.05.2025

Продавец: Дампилова Лилия

Телефон: +79834213886

Характеристики
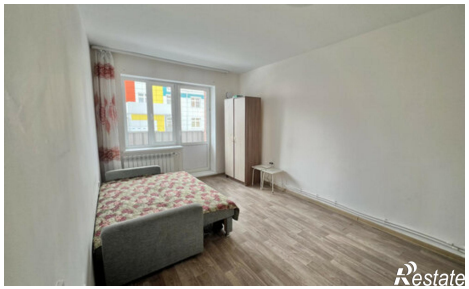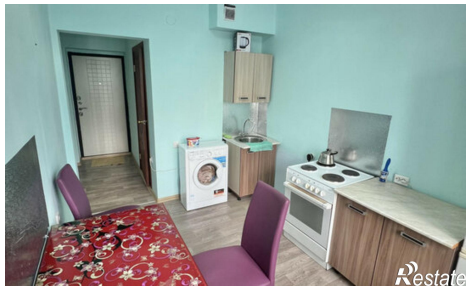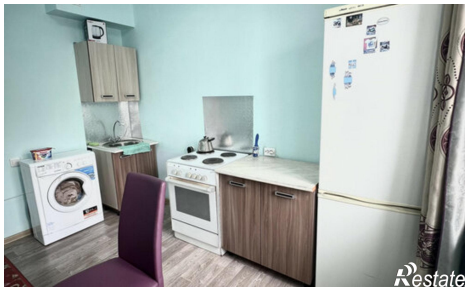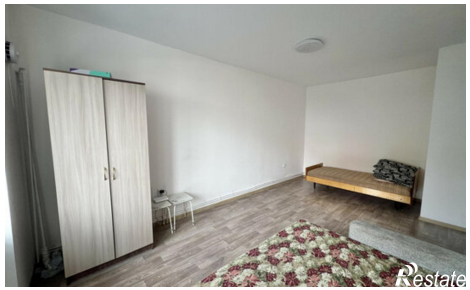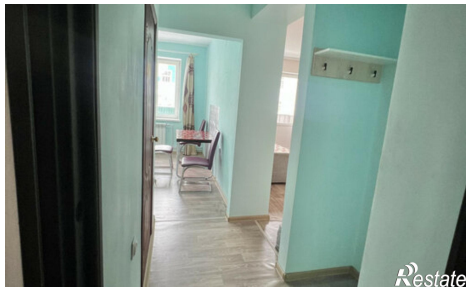
Количество комнат	1	Этаж	1
Этажей всего	5	Площадь кухни	9.00 кв. м