Купить квартиру за 4 350 000 рублей на ул Солнечная, 16

Республика Бурятия, Городской округ Улан-Удэ, Улан-Удэ, ул Солнечная, 16

4 350 000 Р
174 000Р за м^2

25.00 м^2	6.00 м^2	4 из 9
Общая	Кухня	Этаж

Арт. 105014848 Продам 1 комн. квартиру на Солнечной 16,на 4 этаже, есть лифт. Требует ремонта, на ваш вкус и цвет. Есть балкон, с видом на двор. Мусоропровод рабочий. Садики, школы, магазины все в шаговой доступности. Напротив ТЦ Ольхон. Доброжелательные, спокойные соседи. Показ возможен вечером, по предварительной договоренности. Без долгов и обременений. Звоните, оперативный показ!

0 с 28.05.2025, обновлен 28.05.2025

Продавец: Хартаева Юлия

Телефон: +79148301817

Характеристики
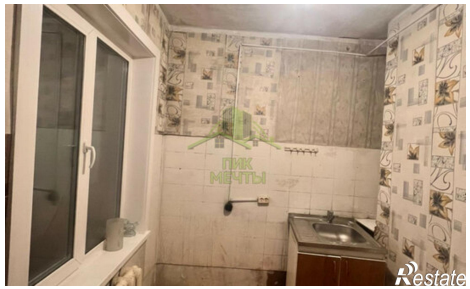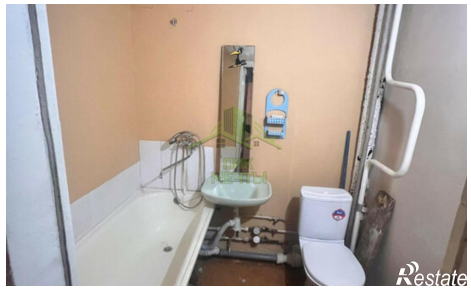
Количество комнат	1	Этаж	4
Этажей всего	9	Площадь кухни	6.00 кв. м