Купить квартиру за 5 350 000 рублей на микрорайон Энергетик, 42

Республика Бурятия, Городской округ Улан-Удэ, Улан-Удэ, микрорайон Энергетик, 42

5 350 000 Р
137 179Р за м^2

39.00 м^2	8.00 м^2	1 из 16
Общая	Кухня	Этаж

Арт. 106144104 Продается 1-комнатная квартира, 39 м² — ЖК «Энергия», Улан-Удэ Уникальное предложение по Дальневосточной ипотеке 2%— БЕЗ первоначального взноса! Современный жилой комплекс ЖК «Энергия» — комфорт-класс в Октябрьском районе Сдача дома — IV квартал 2026 года О КВАРТИРЕ: Площадь — 36.68 м² Этаж — 1 Предчистовая отделка: • Стены оштукатурены • Полы выровнены • Электропроводка полностью разведена Идеальная основа для ремонта под себя ОСОБЕННОСТИ ПРЕДЛОЖЕНИЯ: Дальневосточная ипотека 2% Без первоначального взноса Одобрение ипотеки — работаем со всеми банками Ограниченное количество квартир по данной программе! О КОМПЛЕКСЕ: Современный 16-этажный монолитно-кирпичный дом Детские и спортивные площадки, коммерция на первых этажах Гостевая парковка Рядом школы, детсады, магазины, поликлиника, остановки Звоните или пишите прямо сейчас — расскажем подробнее, поможем с одобрением ипотеки и организуем бронь! Полное сопровождение сделки — бесплатно!

0 с 30.05.2025, обновлен 30.05.2025

Продавец: Намтарова Сэржэна

Телефон: +79140547405

Характеристики
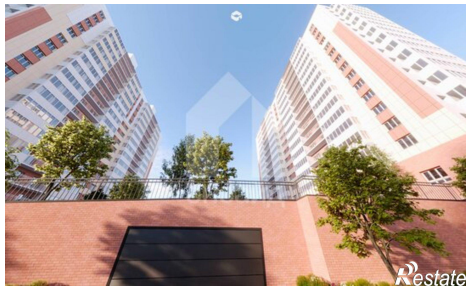
Количество комнат	1	Этаж	1
Этажей всего	16	Площадь кухни	8.00 кв. м