Купить квартиру за 5 500 000 рублей на улица Маяковского, 3

Республика Бурятия, Улан-Удэ, улица Маяковского, 3

5 500 000 Р
107 843Р за м^2

51.00 м^2	9.00 м^2	1 из 5
Общая	Кухня	Этаж

Продается квартира на 1 этаже! Предлагаем вашему вниманию уютную квартиру, расположенную в бывшем общежитии коридорного типа. Основные характеристики: • Хороший ремонт: натяжные потолки, ламинат, пластиковые окна. • Совмещенный санузел, отделанный кафелем. • Установлен водонагреватель и водосчетчики. Преимущества: • Тихие соседи. • Удобное расположение: рядом магазины, остановки общественного транспорта, школы и детские сады. Все остается в квартире. Без обременений, единственный собственник. Не упустите возможность стать владельцем этой замечательной квартиры! Звоните для получения дополнительной информации и записи на просмотр. Код пользователя: 166621 Номер в базе: 7025965

0 с 31.05.2025, обновлен 31.05.2025

Продавец: Собственник

Телефон: +79148408124

Характеристики

Количество комнат	2	Тип дома	кирпичный
Этаж	1	Этажей всего	5
Площадь кухни	9.00 кв. м		

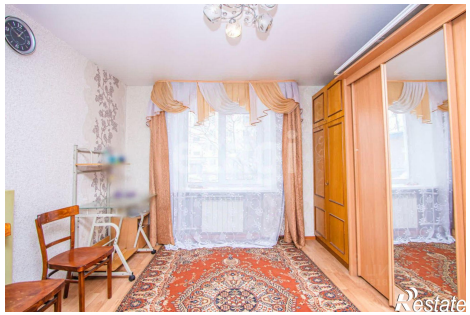

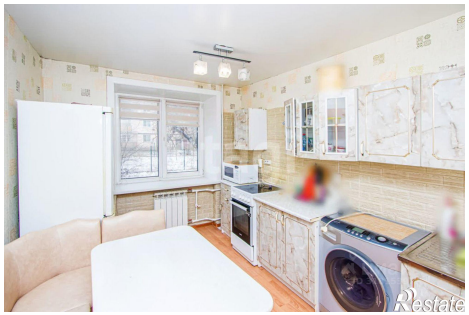
Restate

etagi
Restate