Купить квартиру за 7 400 000 рублей на бульвар Карла Маркса, 25А

Республика Бурятия, Улан-Удэ, бульвар Карла Маркса, 25А

7 400 000 Р
129 825Р за м^2

57.00 м^2	15.00 м^2	2 из 16
Общая	Кухня	Этаж

Продается просторная квартира со свободной планировкой в одном из лучших районов города - Саяны. Квартира расположена на втором этаже, с прекрасным видом. В данном случае квартира черновая и вы можете самостоятельно и под свой вкус сделать интересный для вас ремонт. Имеется огромный балкон, для уютного времяпрепровождения. В доме имеется пассажирский и грузо-пассажирский лифт для вашего удобства. Рядом сквер для прогулок, транспортная доступность в любую точку города. В шаговой доступности детский сад, школа. Звоните Код пользователя: 45388 Номер в базе: 7763654

0 с 01.06.2025, обновлен 01.06.2025

Продавец: Собственник

Телефон: +79834504431

Характеристики
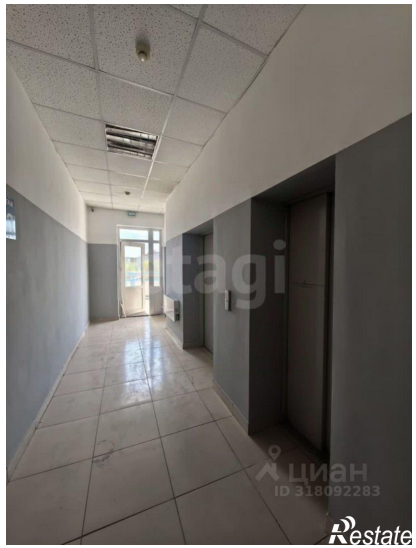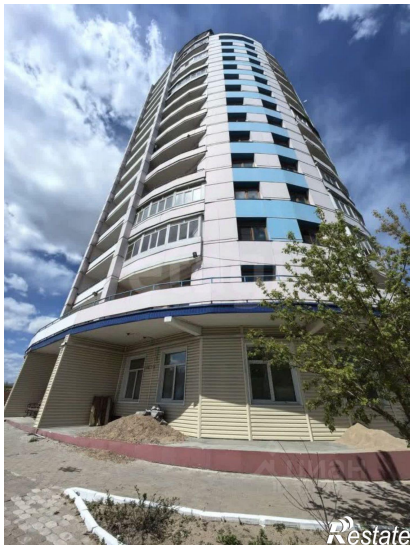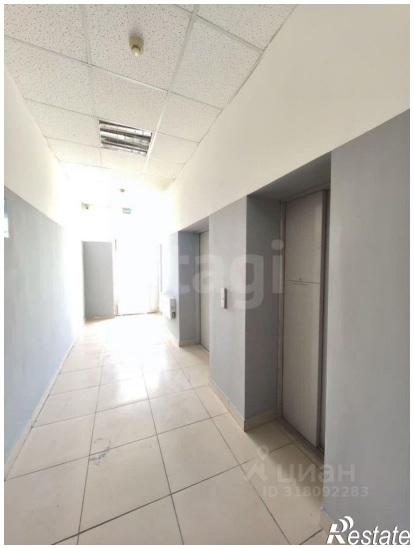
Количество комнат	1	Тип дома	монолитный
Этаж	2	Этажей всего	16
Площадь кухни	15.00 кв. м