Купить квартиру за 7 000 000 рублей на ул Революции 1905 года, 16

Республика Бурятия, Городской округ Улан-Удэ, Улан-Удэ, ул Революции 1905 года, 16

7 000 000 Р
162 791Р за м^2

43.00 м^2	10.00 м^2	1 из 9
Общая	Кухня	Этаж

Продается однокомнатная крупногабаритная квартира, улучшенной планировки. Находится в одном из самых развитых районов города Элеватор. Квартира уютная, теплая и солнечная. Санузел совмещенный. С кухни есть выход на шикарную, светлую лоджию. Благодаря удобному расположению дома, в шаговой доступности есть все необходимое для комфортного проживания. В самом доме расположен детский сад. Через дорогу находится торговый центр Сагаан Морин. Школа 51, аптеки, магазины, поликлиника, отделения банков, кафе и пункты выдачи все это находится рядом. Автобусные и трамвайные остановки находятся рядом с домом. Отличная транспортная доступность позволяет легко добираться до любой точки города. Звоните! Код пользователя: 148417 Номер в базе: 7039551

0 с 01.06.2025, обновлен 01.06.2025

Продавец: Собственник

Телефон: +79149805846

Характеристики
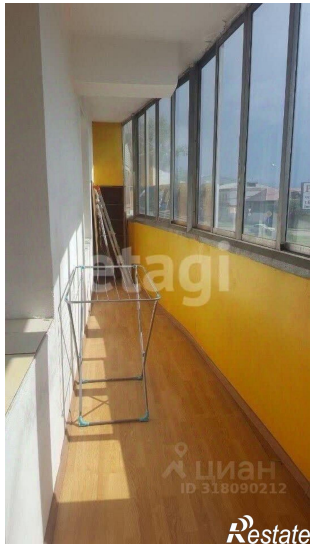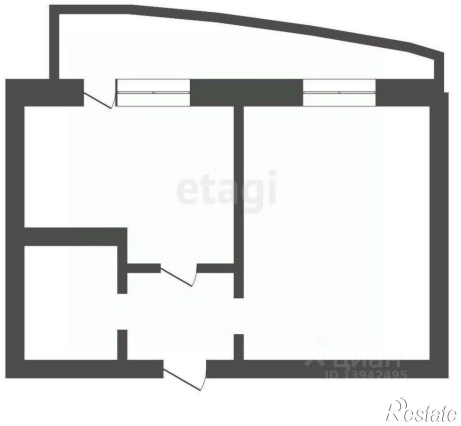
Количество комнат	1	Тип дома	монолитный
Этаж	1	Этажей всего	9
Площадь кухни	10.00 кв. м