Купить квартиру за 7 800 000 рублей на ул Ринчино, 8

Республика Бурятия, Городской округ Улан-Удэ, Улан-Удэ, ул Ринчино, 8

7 800 000 Р
118 182Р за м^2

66.00 м^2	42.40 м^2	8.00 м^2	8 из 10
Общая	Жилая	Кухня	Этаж

3-х Комнатная квартира! УЛУЧШЕННОЙ планировки с РЕМОНТОМ и МЕБЕЛЬЮ! Октябрьский район! Микрорайон 102-й, ул. Ринчино, дом 8! 8 ЭТАЖ, S=66,7 м2, год постройки дома 1989, КПД, Видовая квартира(шикарный вид на город)! Распашонка (окна на обе стороны)! КУХНЯ S=8,0 м2, (Встроенная НОВАЯ корпусная кухня +варочная панель, вытяжка, духовой шкаф, посудомойка, стол +стулья, холодильник, останутся новому владельцу в ПОДАРОК!), Зал-Гостиная S=16,0м2 (угловой диван, два кресла, стол-книжка)+выход на остекленный с отделкой большой балкон), Гардеробная S=2,3 м2 (система хранения), Комната S=13,3 м2 (шкаф, 2-х спальная кровать, туалетный столик с зеркалом), САН узел раздельный (кафель, приборы учета, стиральная машина), Комната S=13,4м2 (корпусная стенка, компьютерный стол, трюмо). Хороший ремонт! Ухоженная! НЕ угловая! Большой остекленный Балкон с отделкой! Кабельное TV, Интернет, домофон, ОХРАНА. Развитая инфраструктура! -Детская, спортивная площадки! -ПАРКИНГ места для личного авто! ВНИМАНИЕ!!! Есть отличная возможность, сразу купить большой капитальный ГАРАЖ+ земельный участок S=25,8 м2, рядом с домом(в стоимость квартиры гараж НЕ входит!), -Две школы 108, 60, Большой детский сад, новый Спортивный комплекс единоборств ПАТРИОТ , центр волейбола Эйс , -Филиал поликлиники 2, Аптека, парикмахерская ...

0 с 02.06.2025, обновлен 02.06.2025

Продавец: Собственник

Телефон: +79135108070

Характеристики

Количество комнат	3	Тип дома	панельный
Этаж	8	Этажей всего	10
Площадь жилая	42.40 кв. м	Площадь комнат	16.00 кв. м
Площадь кухни	8.00 кв. м		
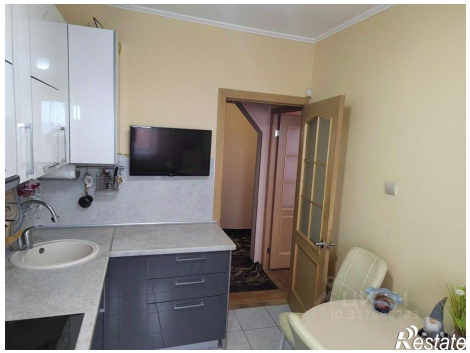
https://ulan-ude.restate.ru/obj/prodazha-tryohkomnatnoy-kvartiri-ul-rinchino-8-18232010732/