Купить квартиру за 4 790 000 рублей на ул Юного Коммунара, 6

Республика Бурятия, Городской округ Улан-Удэ, Улан-Удэ, ул Юного Коммунара, 6

4 790 000 Р
136 857Р за м^2

35.00 м^2	8.00 м^2	2 из 5
Общая	Кухня	Этаж

Продается светлая однокомнатная квартира на втором этаже пятиэтажного кирпичного дома в развитом районе с отличной инфраструктурой. Общая площадь 35,2 кв. м Окна выходят во двор, обеспечивая тишину и хорошую инсоляцию. Расположение объекта отличается удобной транспортной доступностью: в 2 минутах ходьбы автобусная остановка, в 5 минутах — трамвайная линия, что обеспечивает быстрый выезд в центр и другие районы города. В шаговой доступности школа №65, детский сад в соседнем дворе, БГСХ им. В.Р. Филиппова в двух остановках общественного транспорта. Для прогулок и отдыха рядом парк Железнодорожников с зелеными зонами и спортивными площадками. Повседневная инфраструктура включает аптеки, супермаркеты, кафе и отделения банков в пределах 5–7 минут пешей доступности. Квартира продается без долгов и обременений, с чистой юридической историей. Два собственника готовы к быстрой сделке, возможен торг для серьезных покупателей. Код пользователя: 182453 Номер в базе: 7864898

0 с 02.06.2025, обновлен 02.06.2025

Продавец: Будажапова Оюна Баировна

Телефон: +79855466958

Характеристики
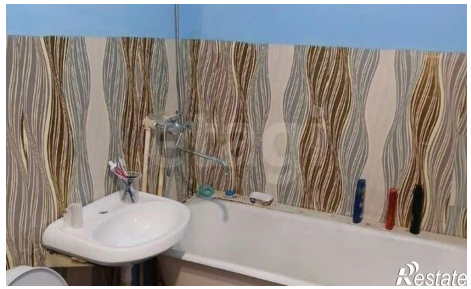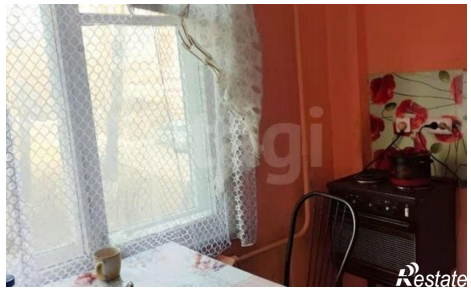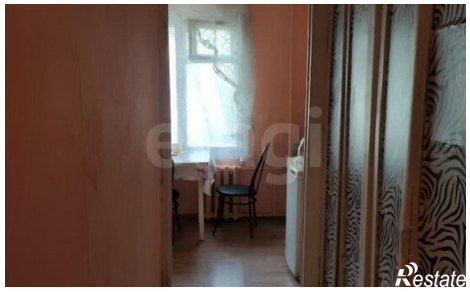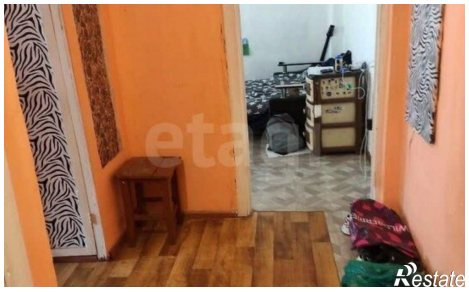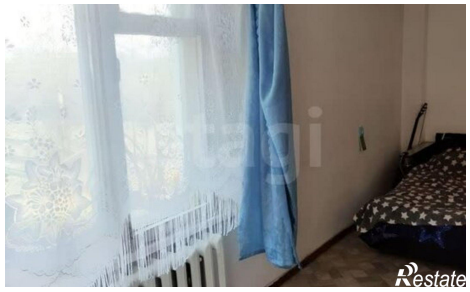
Количество комнат	1	Этаж	2
Этажей всего	5	Площадь кухни	8.00 кв. м