Купить квартиру за 7 550 000 рублей на Солнечная улица, 26

Республика Бурятия, Улан-Удэ, Солнечная улица, 26

7 550 000 Р
157 292Р за м^2

48.00 м^2	8.00 м^2	5 из 5
Общая	Кухня	Этаж

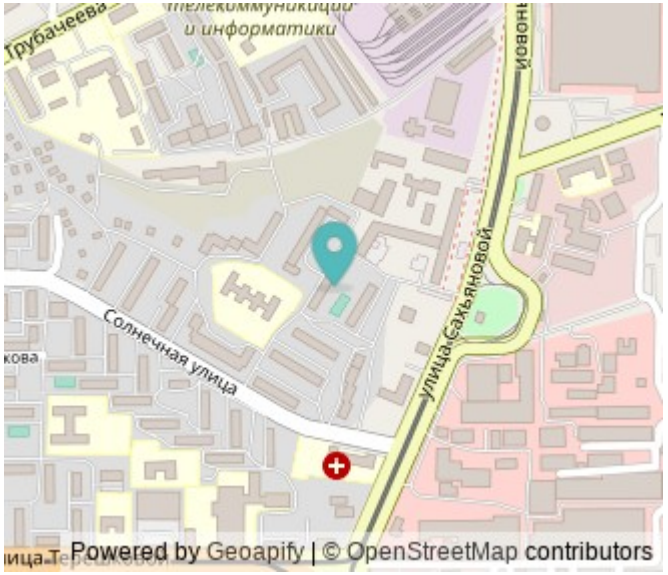

Предлагаем вашему вниманию квартиру в одном из востребованных районов нашего города по ул.Солнечной, с общей площадью 48 кв.м. Квартира теплая, очень хороший дом, чистый теплый подъезд, приветливые соседи, домовой чат в котором оперативно решаются все вопросы, большая детская и спортивная площадка во дворе. Окна выходят во двор. Квартира продается с мебелью. Остается практически все. Мебель ведущих фабрик, спальня Дятьково, Икеа, ТРИЯ и др. Техника и мебель на кухне обновлена год назад. Сплит система, водонагреватель. Очень развитая инфраструктура. Центр Октябрьского района, транспорт в любую точку города без пересадок (трамвай, автобусы, маршрутные такси) остановка в 2 минутах от дома. Рядом школа 25(недавно сдан новый корпус и полностью сделан кап ремонт школы) , спортивная школа 17, музыкальная школа, дом творчества). По соседству хороший ведомственный детский сад Кристаллик номер 53 с малочисленными группами 20-25 человек. И еще 2 городских детских сада. Крупные сетевые магазины, рядом большой рынок со свежей фермерской продукцией, пекарни, магазины типа Fix price, оптовые магазины с одеждой, обувью, текстилем, посудой, самый большой банный комплекс в городе, хороший спорт клуб, русский драматический театр с красивым фонтаном на театральной площади, скверы для прогулок - ...

0 с 03.06.2025, обновлен 03.06.2025

Продавец: Собственник

Телефон: +79149807586

Характеристики

Количество комнат	2	Тип дома	кирпичный
Этаж	5	Этажей всего	5
Площадь кухни	8.00 кв. м		

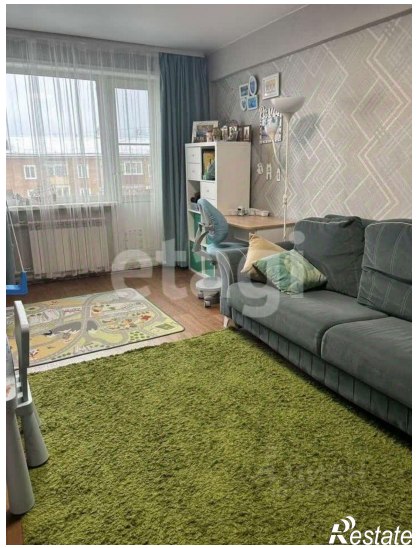
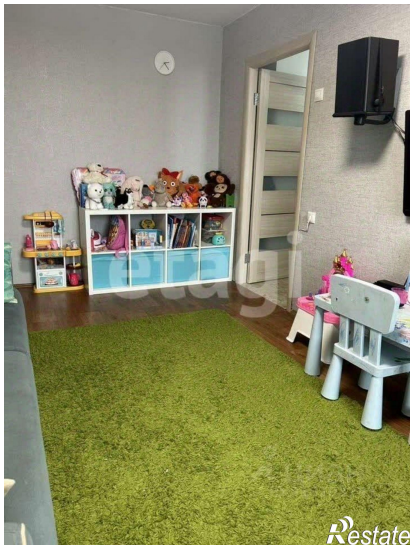

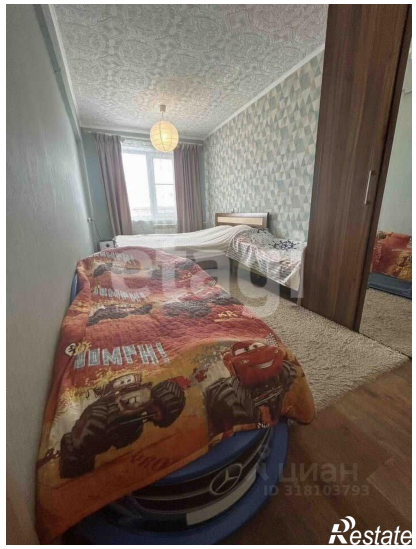

Restate

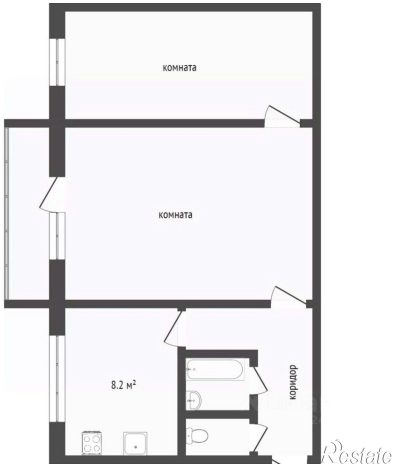
комната
комната
8.2 м²
коридор
Restate