Купить квартиру за 6 000 000 рублей на улица 113 Микрорайон, 13

Республика Бурятия, Городской округ Улан-Удэ, Улан-Удэ, улица 113 Микрорайон, 13

6 000 000 Р
139 535Р за м^2

43.00 м^2	6.00 м^2	2 из 5
Общая	Кухня	Этаж

Продается 2 комнатная квартира в 113 микрорайоне д. 13 Рядом ул. Ринчино, Москалева, Дашиева, 102, 104, 105, 106, 110, 111, 112, 115 мкр. Дом расположен в районе с развитой инфраструктурой школы, садики, магазины, во дворе расположена современная детская и спортивная площадка, недавно открылась новая поликлиника. В соседнем дворе расположен современный спортивный и детский городок, где можно хорошо отдохнуть и провести время с пользой всей семьей. Характеристики. Квартира площадью 44 кв м, расположена на самом удобном 2-ом этаже 5 этажного кирпичного дома 2012 года постройки. В квартире хорошая планировка: комнаты изолированные, выходят на разные стороны (распашонка), имеется ниша для размещения вместительной гардеробной. Квартира не угловая, очень теплая. Есть балкон. Квартира свободна от мебели и техники. Без каких-либо обременений и долгов. Форма оплаты любая: ипотека, наличные, сертификат, мат капитал, военная ипотека, ========== Звоните прямо сейчас! Оперативный показ. Добавьте объявление в избранное, чтобы не потерять. Звоните с 09 до 21 в любой день.

0 с 03.06.2025, обновлен 03.06.2025

Продавец: Собственник

Телефон: +79834300844

Характеристики

Количество комнат	2	Этаж	2
Этажей всего	5	Площадь кухни	6.00 кв. м

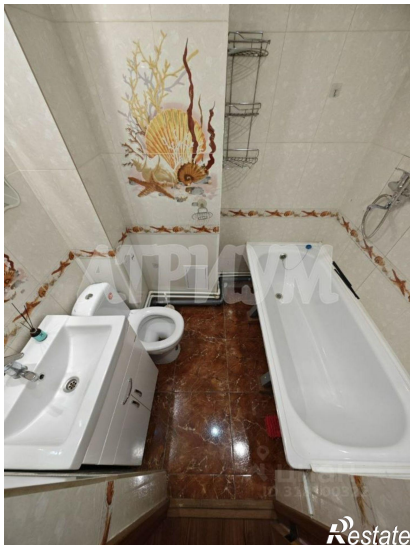

АТРИУМ
ЦИАН
ID 318100322
Restate

АТРИУМ
ЦИАН
ID 318100322
Restate