Купить квартиру за 8 200 000 рублей на ул Антонова, 2

Республика Бурятия, Городской округ Улан-Удэ, Улан-Удэ, ул Антонова, 2

8 200 000 Р
132 258Р за м^2

62.00 м^2	8.00 м^2	3 из 5
Общая	Кухня	Этаж

Продается 3-комнатная квартира в теплом кирпичном доме улучшенной планировки общей площадью 62 кв.м. Расположена на комфортном 2 этаже. Удобная планировка распашонка - окна выходят на обо стороны дома. Все комнаты изолированные, сан.узел раздельный. С балконом. В квартире выполнен косметический ремонт, можно ничего не делать. Район с отлично развитой инфраструктурой: детский сад прямо во дворе, школа через дорогу; до остановки маршрутных автобусов 5 минут пешком; Абсолют , Николаевский , магазины и аптеки - все рядом с домом. Собственники взрослые более 5 лет. Звоните! Ответим на все вопросы! Код пользователя: 6352 Номер в базе: 7785523

0 с 03.06.2025, обновлен 03.06.2025

Продавец: Собственник

Телефон: +79835303373

Характеристики
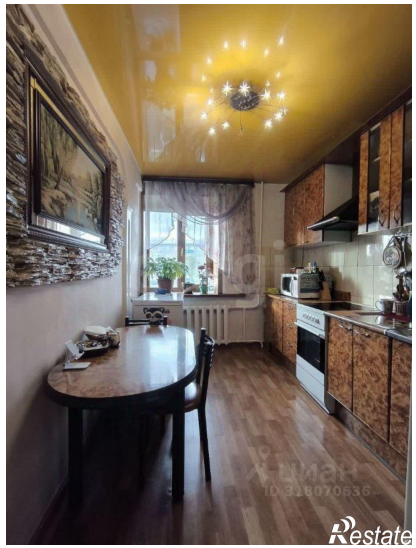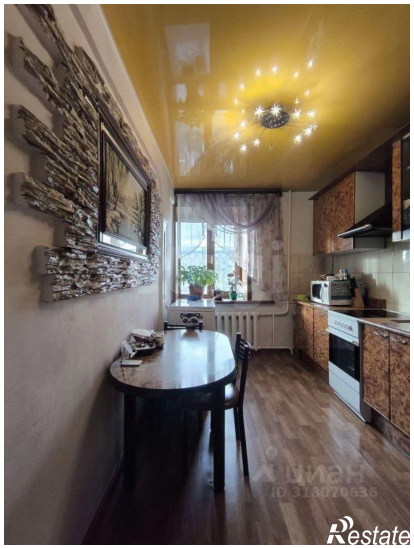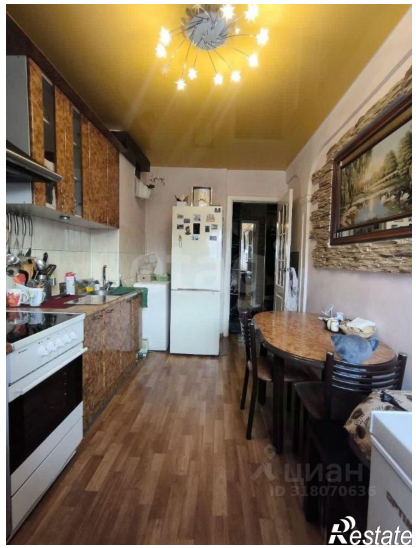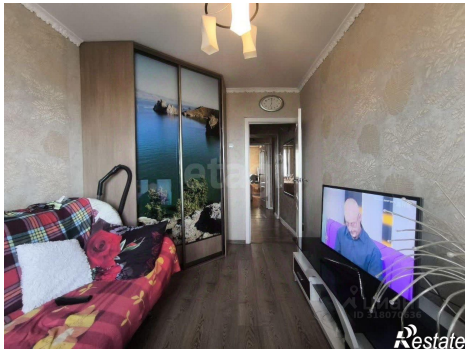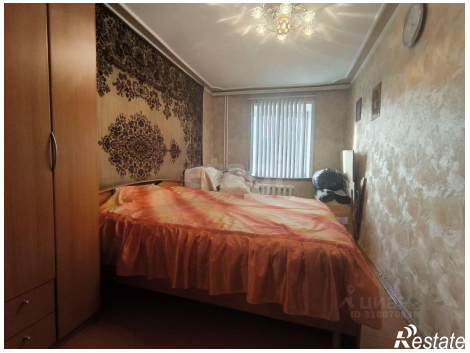
Количество комнат	3	Тип дома	кирпичный
Этаж	3	Этажей всего	5
Площадь кухни	8.00 кв. м