Купить квартиру за 10 000 000 рублей на ул Терешковой, 7А

Республика Бурятия, Городской округ Улан-Удэ, Улан-Удэ, ул Терешковой, 7А

10 000 000 Р
156 250Р за м^2

64.00 м^2	10.00 м^2	5 из 8
Общая	Кухня	Этаж

Продается теплая двухкомнатная квартира в районе Саяны. Рядом школа 25, детский сад, магазины, кафе! Квартира общей площадью 64,4 кв.м. В квартире хороший косметический ремонт. Имеется балкон, остеклён. Соседи тихие и доброжелательные. Большое преимущество квартиры- это удачное расположение! В пяти минутах ходьбы находится отличная школа 25. Также рядом расположены три детских сада. Магазин Николаевский находится в двух минутах от дома. Детская и взрослая поликлиника. Также удобная транспортная доступность: множество автобусных маршрутов, трамвайная линия. По документам один собственник, долгов и обременений нет. Быстрый выход на сделку. Звоните!!! Код пользователя: 179498 Номер в базе: 7007039

1 с 03.06.2025, обновлен 03.06.2025

Продавец: Собственник

Телефон: +79149807586

Характеристики

Количество комнат	2	Тип дома	кирпичный
Этаж	5	Этажей всего	8
Площадь кухни	10.00 кв. м		

https://ulan-ude.restate.ru/obj/prodazha-dvuhkomnatnoy-kvartiri-ul-tereshkovoy-7a-18232024937/

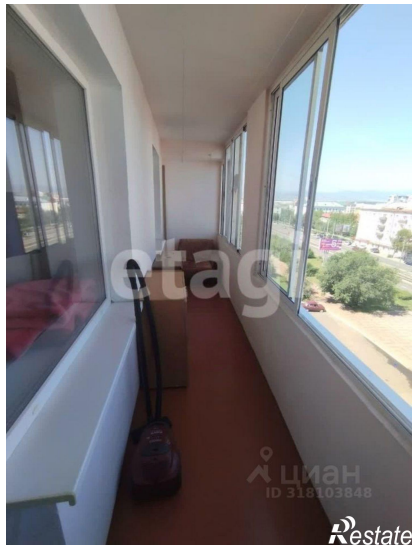

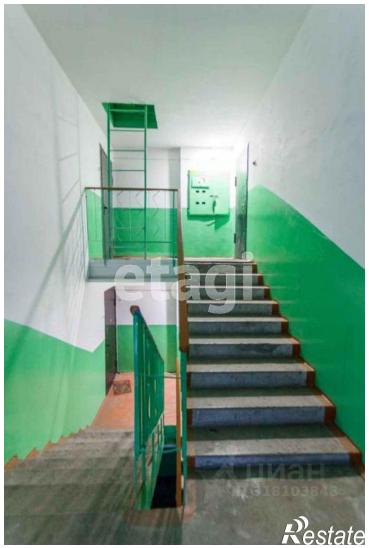

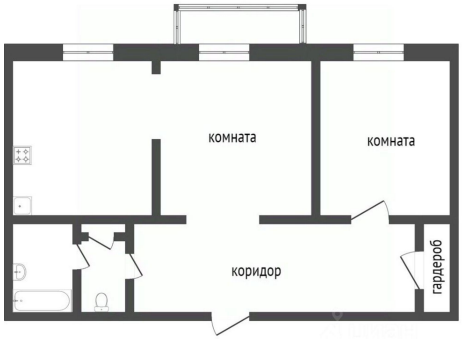

etagi
Restate

etagi
Restate