Купить квартиру за 6 500 000 рублей на ул Тулаева, 140

Республика Бурятия, Городской округ Улан-Удэ, Улан-Удэ, ул Тулаева, 140

6 500 000 Р
114 035Р за м^2

57.00 м^2	6.00 м^2	1 из 5
Общая	Кухня	Этаж

Продается трехкомнатная квартира. Дом выполнен из кирпича, что гарантирует хорошую тепло- и звукоизоляцию. Удобная и функциональная планировка, раздельные комнаты. Более 3х лет в собственности, все документы готовы к сделке. Инфраструктура для всей семьи, детский сад, школа, детская поликлиника, все в шаговой доступности. Рядом остановка общественного транспорта с большой проходимостью маршрутов, на которых можно добраться практически в любой район города. Возможен обмен на 1комнатную квартиру с доплатой Код пользователя: 167758 Номер в базе: 6963651

0 с 05.06.2025, обновлен 05.06.2025

Продавец: Собственник

Телефон: +79149809960

Характеристики

Количество комнат	3	Тип дома	кирпичный
Этаж	1	Этажей всего	5
Площадь кухни	6.00 кв. м		
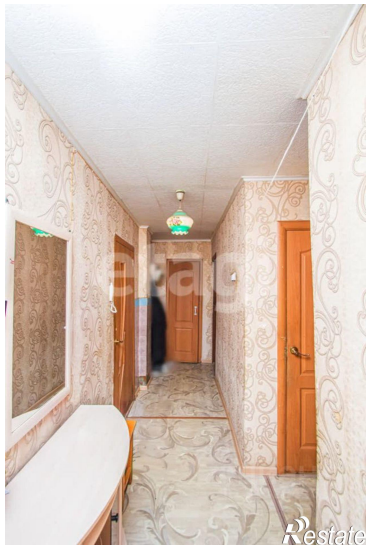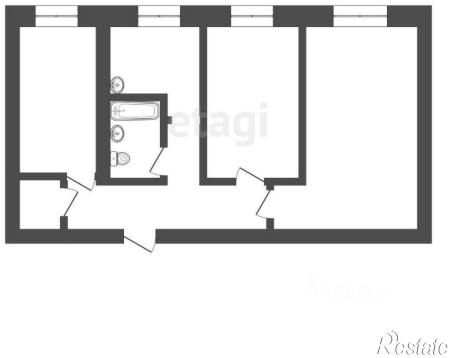
https://ulan-ude.restate.ru/obj/prodazha-tryohkomnatnoy-kvartiri-ul-tulaeva-140-18232041144/