Купить квартиру за 7 980 000 рублей на улица Жердева, 100

Республика Бурятия, Улан-Удэ, улица Жердева, 100

7 980 000 Р
185 581Р за м^2

43.00 м^2	28.20 м^2	7.00 м^2	3 из 5
Общая	Жилая	Кухня	Этаж

Код объекта: 1605717. Срочно продаём уютную двухкомнатную квартиру в Улан-Удэ по адресу: улица Жердева, 100. Это идеальное предложение для тех, кто ищет комфортное жильё в хорошем районе. Квартира расположена на третьем этаже пятиэтажного кирпичного дома 1976 года постройки. Здесь вас порадует евроремонт, высокие потолки (2,55 м) и просторные комнаты с изолированными пространствами (10,4 кв. м и 17,8 кв. м). Частично остается мебель. Общая площадь квартиры составляет 43,9 кв. м, жилая — 28,2 кв. м, площадь кухни — 7,2 кв. м. Есть балкон, где можно наслаждаться видом на улицу. Дом расположен в районе с хорошо развитой инфраструктурой: рядом есть наземная парковка, магазины, школа 49 и детские сады Медвежонок и Чудо-детки . Это идеальное место для семей с детьми.

0 с 06.06.2025, обновлен 06.06.2025

Продавец: Собственник

Телефон: +79836302647

Характеристики

Количество комнат	2	Тип дома	кирпичный
Этаж	3	Этажей всего	5
Площадь жилая	28.20 кв. м	Площадь комнат	10.00 кв. м
Площадь кухни	7.00 кв. м		

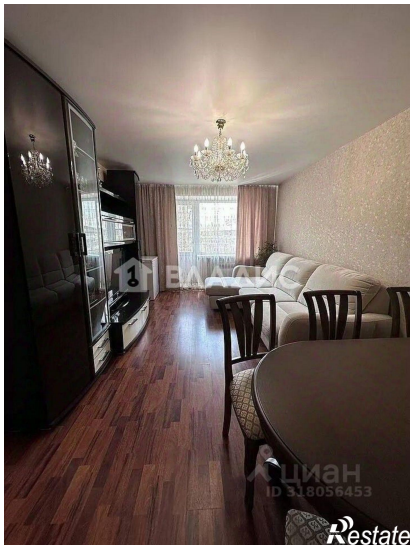
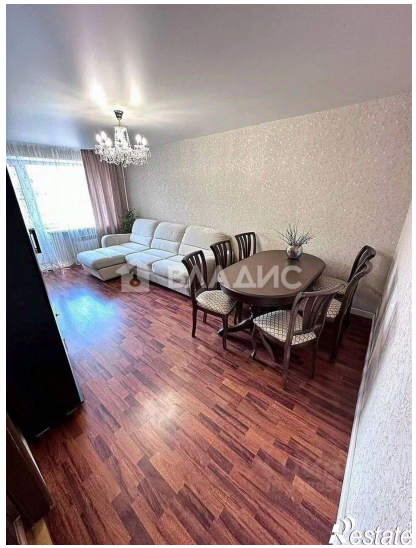

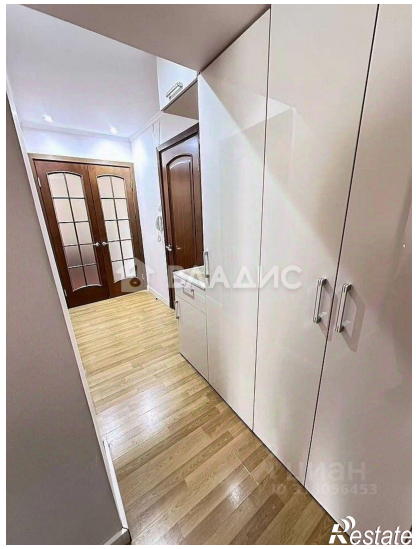
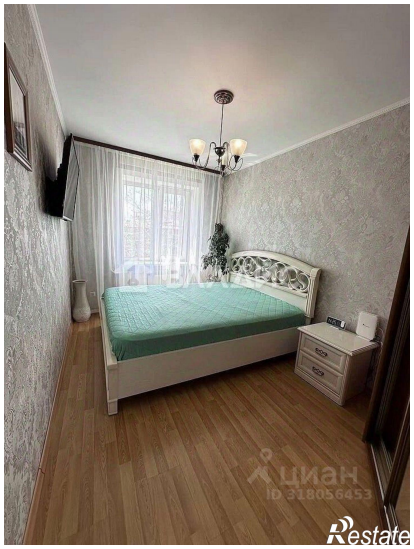
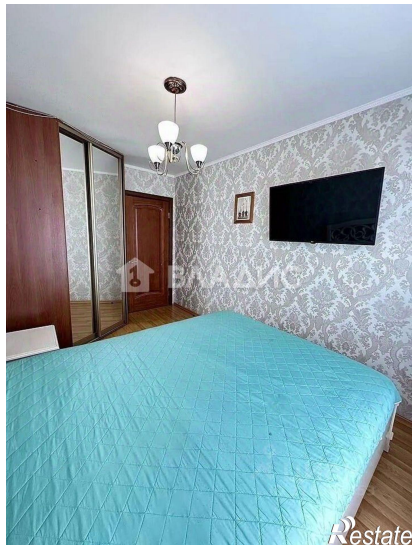

ВЛАДИС
Restate

ВЛАДИС
Restate