# Купить квартиру за 7 700 000 рублей на пр-кт 50-летия Октября, 4

Республика Бурятия, Городской округ Улан-Удэ, Улан-Удэ, пр-кт 50-летия Октября, 4

7 700 000 Р
122 222Р за м$^2$

| 63.00 м$^2$ | 54.90 м$^2$ | 4.00 м$^2$ | 4 из 5 |
|---|---|---|---|
| Общая | Жилая | Кухня | Этаж |

Код объекта: 1630964. Продаётся четырёхкомнатная квартира в кирпичном доме на проспекте 50-летия Октября, 4 в Улан-Удэ. Это отличная возможность стать владельцем просторного жилья в развитом районе города. Квартира расположена на 4 этаже 5-этажного дома, построенного в 1968 году. Общая площадь составляет 63,9 кв. м, из которых 55 кв. м — жилая площадь. Высота потолков — 2,5 м. Окна выходят на улицу, комнаты изолированные. В квартире один раздельный санузел, есть балкон. Квартира без отделки, требует ремонта, что даёт возможность новому владельцу реализовать свои дизайнерские идеи. Дом кирпичный с железобетонными перекрытиями, отопление центральное. Рядом наземная парковка. Не упустите шанс приобрести просторную квартиру по выгодной цене. Позвоните нам прямо сейчас, чтобы узнать больше и записаться на просмотр. Мы гарантируем безопасную сделку и юридическую поддержку нашим клиентам. Поможем одобрить ипотеку с сниженной ставкой.

0 с 06.06.2025, обновлен 06.06.2025

Продавец: Собственник

Телефон: +79836302647

## Характеристики

| | | | |
|---|---|---|---|
| Количество комнат | 4 | Тип дома | кирпичный |
| Этаж | 4 | Этажей всего | 5 |
| Площадь жилая | 54.90 кв. м | Площадь комнат | 10.00 кв. м |
| Площадь кухни | 4.00 кв. м | | |

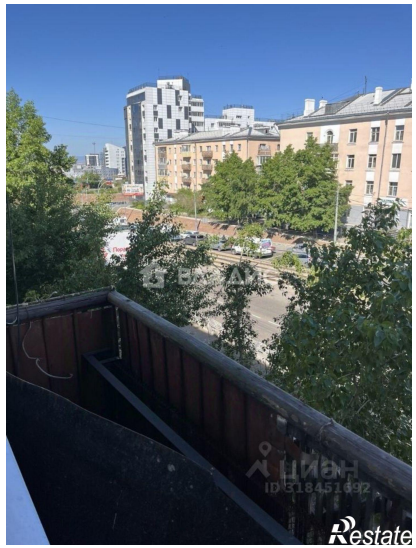

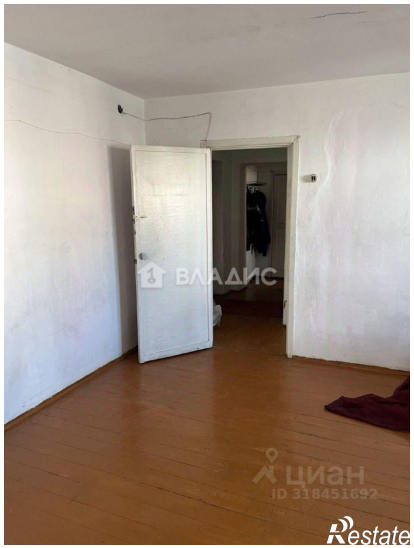

ВЛАДИС
Restate

ВЛАДИС
Restate