Купить квартиру за 8 000 000 рублей на ул Жердева, 42

Республика Бурятия, Городской округ Улан-Удэ, Улан-Удэ, ул Жердева, 42

8 000 000 Р
181 818Р за м^2

44.00 м^2	10.00 м^2	11 из 16
Общая	Кухня	Этаж

Арт. 106855062 Продается квартира в новом, многофункциональном доме с очень развитой инфраструктурой. Квартира солнечная, светлая,уютная .Ремонт сделан качественно - современными,экологически чистыми материалами. Подъезд и придомовая территория продуманна до мелочей для комфортного проживания. Инфраструктура данного района очень развита.Все находится в шаговой доступности - супермаркеты,школы,сады,поликлиника и различные транспортные остановки. Покупателям с наличными хороший ТОРГ!!!! Документы готовы к сделке.ДОЛГОВ И ОБРЕМЕНЕНИЙ НЕТ. Звоните пишите ответим на все интересующие вас вопросы.

0 с 06.06.2025, обновлен 06.06.2025

Продавец: Бабушкин Виталий

Телефон: +79644014833

Характеристики
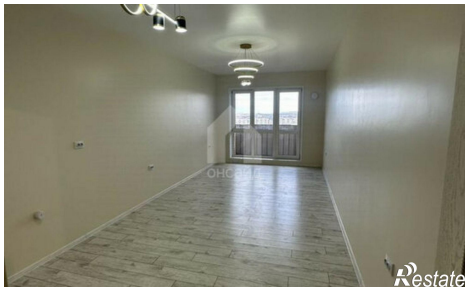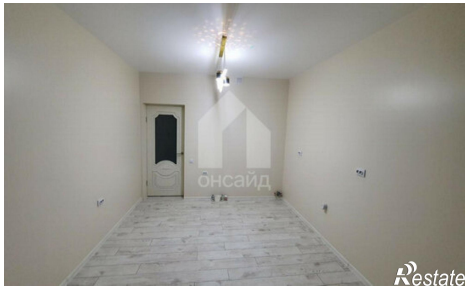
Количество комнат	2	Этаж	11
Этажей всего	16	Площадь кухни	10.00 кв. м