Купить квартиру за 6 100 000 рублей на ул Королева, 2

Республика Бурятия, Городской округ Улан-Удэ, Улан-Удэ, ул Королева, 2

6 100 000 Р
129 787Р за м^2

47.00 м^2	34.50 м^2	6.00 м^2	3 из 5
Общая	Жилая	Кухня	Этаж

Код объекта: 1619811. Продаётся двухкомнатная квартира в Улан-Удэ по адресу: ул. Королева, д.2 Квартира расположена на третьем этаже пятиэтажного кирпичного дома 1976 года постройки. Имеет общую площадь 47 кв. м, из которых жилая площадь составляет 34,5 кв. м, а площадь кухни — 6,4 кв. м. Одна из комнат имеет перегородку из гипсокартона. Окна имеются в каждой комнате, с отдельным входом. Санузел совмещённый. Квартира имеет хороший свежий ремонт, что позволяет новым владельцам сразу проживать. Окна выходят на улицу, а так же во двор. Квартира расположена вблизи школы 7, лицея 27 и детских садов. Остановка общественного транспорта в шаговой доступности. Квартира очень теплая.

0 с 07.06.2025, обновлен 07.06.2025

Продавец: Собственник

Телефон: +79836302647

Характеристики

Количество комнат	2	Тип дома	кирпичный
Этаж	3	Этажей всего	5
Площадь жилая	34.50 кв. м	Площадь комнат	18.00 кв. м
Площадь кухни	6.00 кв. м		
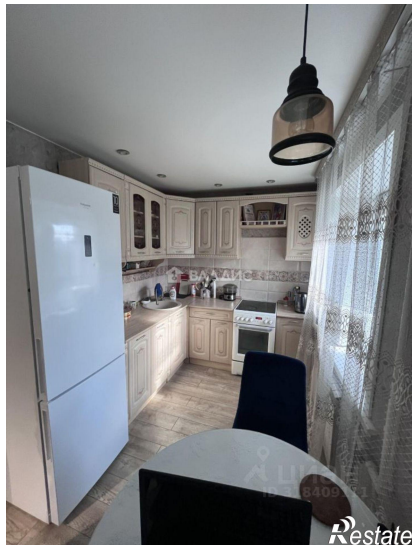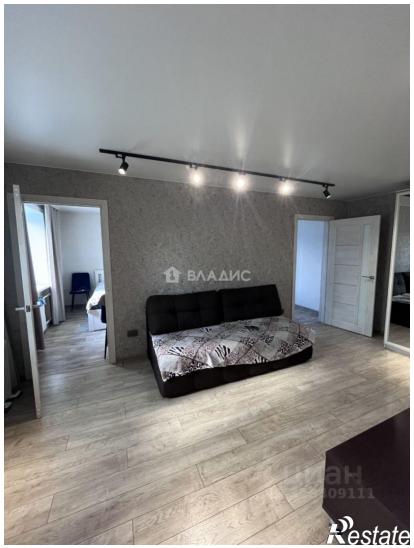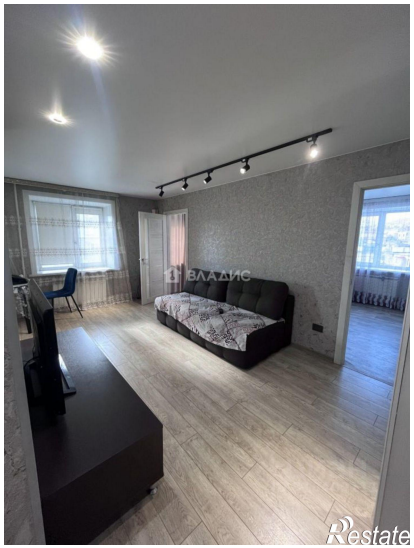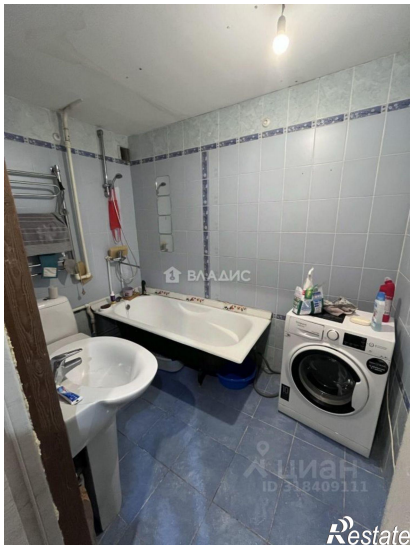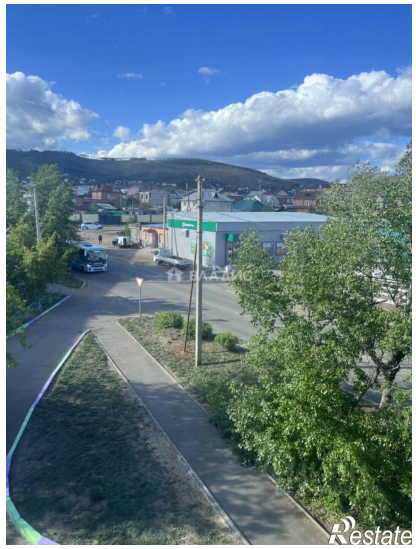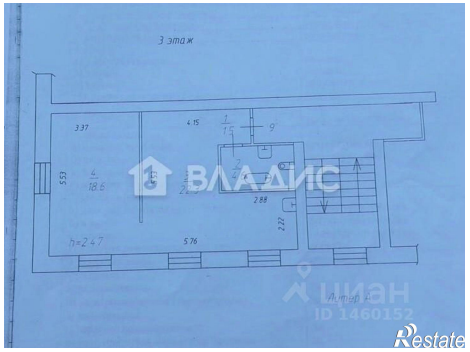
https://ulan-ude.restate.ru/obj/prodazha-dvuhkomnatnoy-kvartiri-ul-koroleva-2-18232054626/