Купить квартиру за 4 600 000 рублей на ул Современная, 6

Республика Бурятия, Городской округ Улан-Удэ, Улан-Удэ, ул Современная, 6

4 600 000 Р
143 750Р за м^2

32.00 м^2	18.00 м^2	6.00 м^2	3 из 5
Общая	Жилая	Кухня	Этаж

Продам квартиру в 110 микрорайоне. Переделана в евродвухкомнатную. Неугловая, солнечная, очень тёплая. Хороший косметический ремонт. мебель, техника в подарок.

0 с 18.06.2025, обновлен 18.06.2025

Продавец: Собственник

Телефон: +79834508125

Характеристики

Количество комнат	1	Этаж	3
Этажей всего	5	Площадь жилая	18.00 кв. м
Площадь кухни	6.00 кв. м		

https://ulan-ude.restate.ru/obj/prodazha-odnokomnatnoy-kvartiri-ul-sovremennaya-6-18232114125/

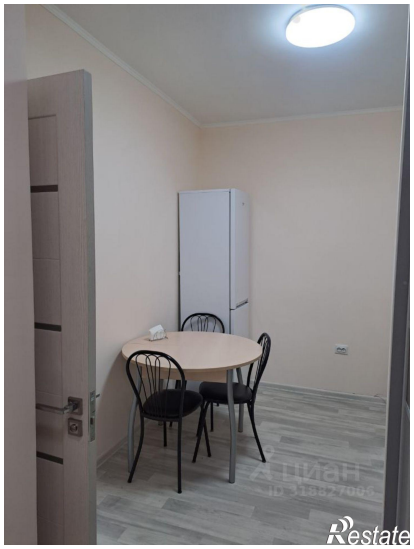

ЦИАН
ID 318827006
Restate

Restate