Купить квартиру за 7 000 000 рублей на проспект Строителей, 5А

Республика Бурятия, Улан-Удэ, проспект Строителей, 5А

7 000 000 Р
205 882Р за м^2

34.00 м^2	17.00 м^2	8.00 м^2	7 из 8
Общая	Жилая	Кухня	Этаж

Оцените 1 комн.кв. на 7 этаже по адресу пр-т Строителей 5А, общей площадью 34,2 кв.м.: из них жилая - 17 кв.м., кухня - 8 кв.м., прихожая - 6 кв.м., совмещенный санузел - 3 кв.м. Дополнительно большая лоджия около 8 кв.м. Дом кирпично- монолитный, главными плюсами чего является морозостойкость, прочность, устойчивость к влиянию окружающей среды (в квартире комфортный микроклимат в течение года). Плюс квартира находится в середине блока (нет холодных стен), и по полу проходят трубы отопления, это дает эффект теплого пола: приятно ходить. Для летней жары установили кондиционер, но пока ни разу его не включали, т.к. в квартире комфортная температура и летом. 1. На полах - стяжка, ламинат 33 класса (износостойкий). 2. Стены выровнены под покраску+краска Tikkurila. 3. Потолок натяжной белый, матовый из полиэфирной ткани. 4. Двери: входная - металлическая, межкомнатные - распашные глухие каркасные из МДФ. 5. Окна 5-тикамерные. 6. Балкон остеклен раздвижными окнами. Квартира готова к продаже. По всем вопросам звонить по указанным номерам. Риэлторам просьба обращаться при наличии покупателя. Спасибо.

0 с 01.07.2025, обновлен 01.07.2025

Продавец: Собственник

Телефон: +79148403290

Характеристики

Количество комнат	1	Этаж	7
Этажей всего	8	Площадь жилая	17.00 кв. м
Площадь кухни	8.00 кв. м		

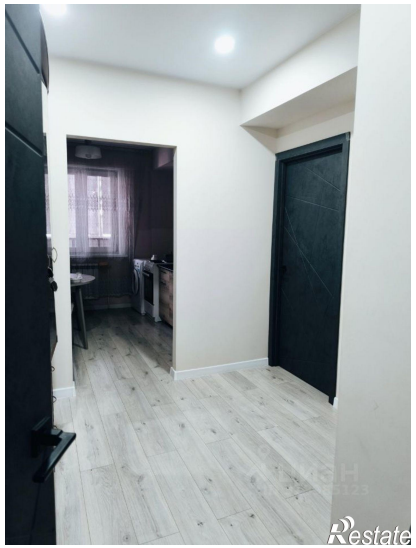
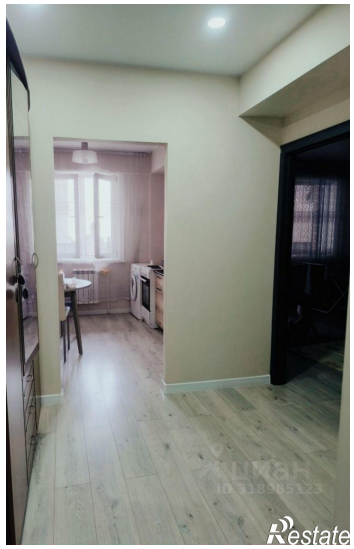
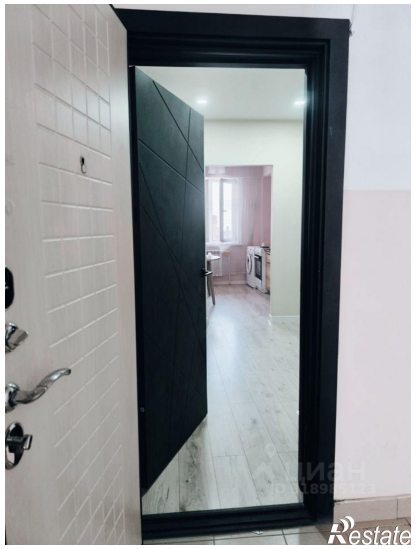

Restate

Restate