Купить квартиру за 4 500 000 рублей на 113-й микрорайон, 21

Республика Бурятия, Улан-Удэ, 113-й микрорайон, 21

4 500 000 Р
150 000Р за м^2

30.00 м^2	9.00 м^2	4 из 5
Общая	Кухня	Этаж

Продается 1 комнатная отличная квартира в 113 квартале. В квартире выполнен косметический ремонт, квартира очень теплая, не проходная комната и большая кухня. Совмещенный санузел, окна выходят на солнечную сторону. Балкон не остеклен. Соседи все хорошие, семейные. Три квартиры на площадке. Дом с хорошей теплоизоляцией — зимой поддерживается комфортная температура без дополнительных затрат на отопление. Расположение объекта сочетает тишину жилого квартала с развитой инфраструктурой. В пешей доступности (5-10 минут) новая школа, два детских сада, амбулатория и три торговых центра: «МЕД», «Николаевский» и «Титан» с продуктовыми гипермаркетами, аптеками и сервисными услугами. Остановка общественного транспорта в 200 метрах от дома — автобусные маршруты связывают район с центром города, вокзалом и основными деловыми центрами без пересадок. Квартира подойдет как для постоянного проживания благодаря удобной планировке и инфраструктуре, так и для инвестиций — район с устойчивым спросом на аренду. При просмотре квартиры будут приятные бонусы, которые смогут вас удивить. Звоните! Код пользователя: 80599 Номер в базе: 8906838

0 с 02.07.2025, обновлен 02.07.2025

Продавец: Нестеренко Людмила Владимировна

Телефон: +79148406740

Характеристики
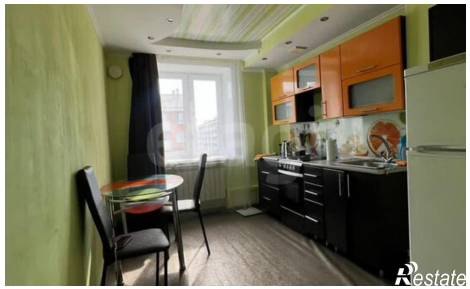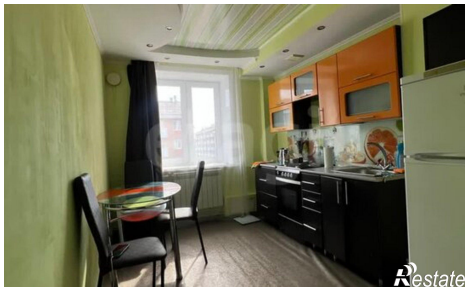
Количество комнат	1	Этаж	4
Этажей всего	5	Площадь кухни	9.00 кв. м