Купить квартиру за 4 500 000 рублей на улица Дашиева, 5

Республика Бурятия, Улан-Удэ, улица Дашиева, 5

4 500 000 Р
145 161Р за м^2

31.00 м^2	9.00 м^2	3 из 5
Общая	Кухня	Этаж

Ставкапродавца#Продам уютную, светлую, ухоженную 1 комн. квартиру в 115 мкр. Свежий современный ремонт. Санузел совмещен, обложен плиткой. Квартира очень теплая , солнечная, имеется балкон- с красивым видом. В шаговой доступности школа, продуктовые магазины, Титан, Николаевский, Барис, Полином, Детский сад Рябинушка, совсем рядом поликлиника, конечная остановка общественного тарнспорта в 2 шагах от дома. Не упустите возможнасть приобрести отличный вариант. Возможна любая форма оплаты Звоните пишите в любое время организуем показ!!! Код пользователя: 110993 Номер в базе: 7037891

1 с 03.07.2025, обновлен 03.07.2025

Продавец: Собственник

Телефон: +79149803690

Характеристики

Количество комнат	1	Тип дома	кирпичный
Этаж	3	Этажей всего	5
Площадь кухни	9.00 кв. м		

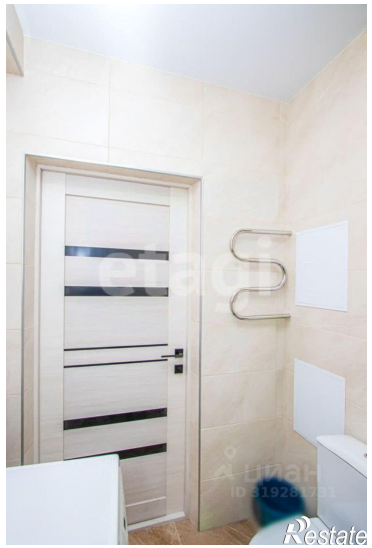
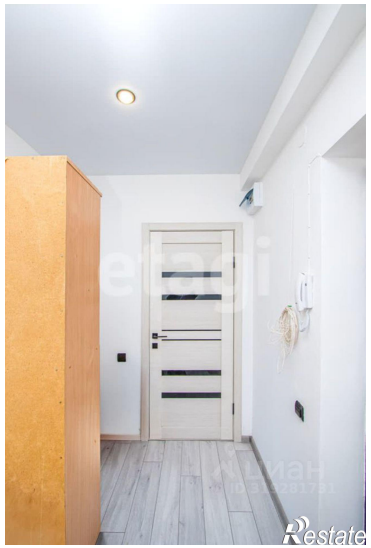

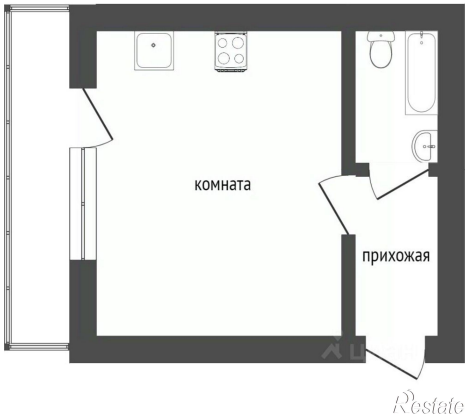
комната
прихожая

Restate