Купить квартиру за 4 350 000 рублей на улица Мокрова, 32

Республика Бурятия, Улан-Удэ, улица Мокрова, 32

4 350 000 Р
131 818Р за м^2

33.00 м^2	9.00 м^2	5 из 5
Общая	Кухня	Этаж

Продается уютная квартира в 44 квартале, которая станет отличным стартом для вашей новой жизни! Эта просторная квартира площадью 34 кв.м. расположена на пятом этаже пятиэтажного панельного дома и не является угловой, что гарантирует комфорт и тепло в любое время года. В квартире раздельный санузел и имеется балкон, где вы сможете наслаждаться утренним кофе или вечерним отдыхом. Район обладает отличной инфраструктурой: в шаговой доступности находятся школа 47, разнообразные магазины, включая крупные сети Абсолют и Титан , а также остановки общественного транспорта и уютные кафе. Здесь есть всё необходимое для комфортной жизни! Не упустите возможность стать владельцем этой замечательной квартиры! Звоните прямо сейчас, чтобы договориться о показе и увидеть все преимущества этого предложения своими глазами! Код пользователя: 179498 Номер в базе: 8924871

0 с 03.07.2025, обновлен 03.07.2025

Продавец: Собственник

Телефон: +79149807586

Характеристики

Количество комнат	1	Тип дома	блочный
Этаж	5	Этажей всего	5
Площадь кухни	9.00 кв. м		
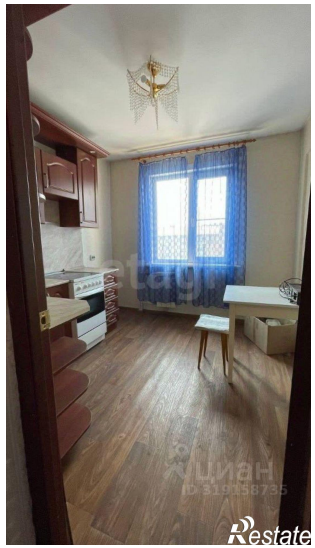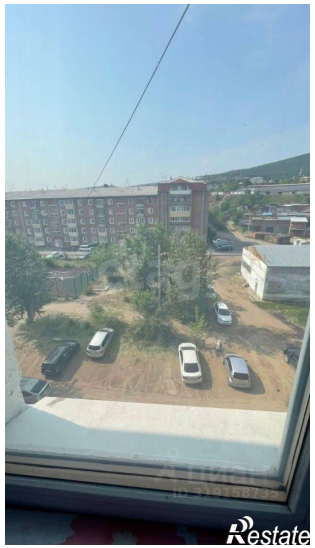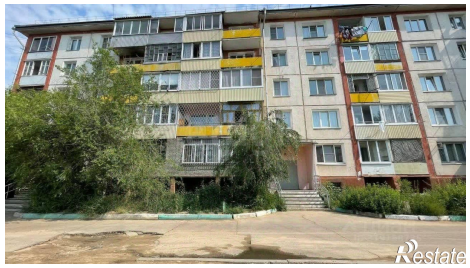
https://ulan-ude.restate.ru/obj/prodazha-odnokomnatnoy-kvartiri-ulica-mokrova-32-18232209547/