Сдать квартиру за 25 000 рублей на 111-й микрорайон

Республика Бурятия, Городской округ Улан-Удэ, Улан-Удэ, 111-й микрорайон

25 000 Р в месяц

36.00 $м^2$	1 из 3
Общая	Этаж

111 микрорайон, МАОУ СОШ 63, Титан, Николаевский, детский сад, поликлиника.

4 с 04.07.2025, обновлен 04.07.2025

Продавец: Собственник

Телефон: +79149804066

Характеристики

Количество комнат	1	Этаж	1
Этажей всего	3		

ЦИАН
ID 319350617
Restate

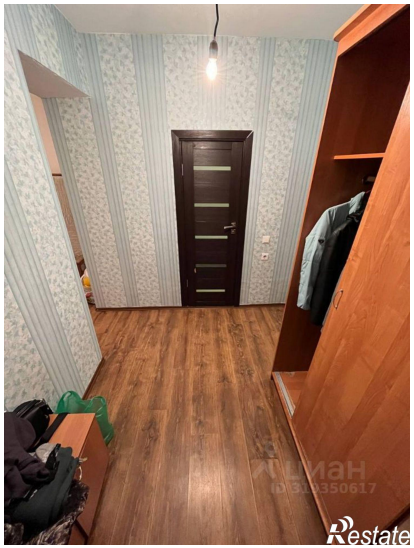
Restate

ЦИАН
ID 319350617
Restate

Restate

Restate