# Купить квартиру за 6 550 000 рублей на ул Хоца Намсараева, 8

Республика Бурятия, Городской округ Улан-Удэ, Улан-Удэ, ул Хоца Намсараева, 8

6 550 000 Р
148 864Р за м$^2$

| 44.00 м$^2$ | 6.00 м$^2$ | 5 из 5 |
|---|---|---|
| Общая | Кухня | Этаж |

Продается уютная 2-комнатная квартира в самом сердце Улан-Удэ, по адресу: улица Хоца Намсараева, 8. Общая площадь — 44 кв. м, расположена на 5-м этаже 5-этажного кирпичного дома. Высота потолков составляет 2.5 метра. Квартира находится в отличном состоянии и готова принять новых хозяев. В квартире сделан косметический ремонт, поэтому вы можете сразу заехать и жить. Планировка включает в себя просторную кухню площадью 6 кв. м, что отлично подходит для приготовления и приема пищи. Из окон открывается вид на тихий двор, где можно наслаждаться спокойствием и уютом. В квартире есть один балкон, что добавляет еще больше пространства для отдыха. Санузел раздельный, что очень удобно для семей. Дом, в котором расположена квартира, построен из кирпича, поэтому отличается хорошей тепло- и звукоизоляцией. Наземная парковка рядом с домом позволяет без проблем оставлять ваш автомобиль. Дом находится в ухоженном состоянии, что создает приятное впечатление при входе. Район, где находится квартира, богат на инфраструктуру. В шаговой доступности есть школы и детские сады, что особенно удобно для семей с детьми. Рядом находятся клиники и магазины, что позволяет решать все бытовые вопросы без лишних поездок. Хорошая транспортная доступность: до ближайших остановок общественного транспорта можно дойти ...

0 с 04.07.2025, обновлен 04.07.2025

Продавец: Собственник

Телефон: +79148407368

## Характеристики

| | | | |
|---|---|---|---|
| Количество комнат | 2 | Тип дома | кирпичный |
| Этаж | 5 | Этажей всего | 5 |
| Площадь кухни | 6.00 кв. м | | |

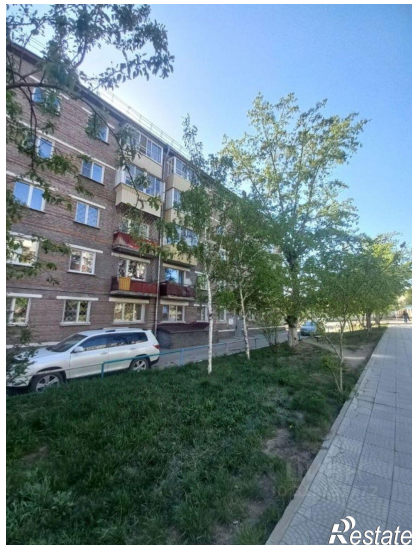
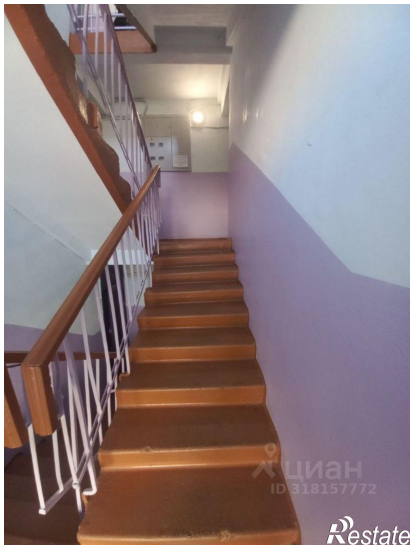

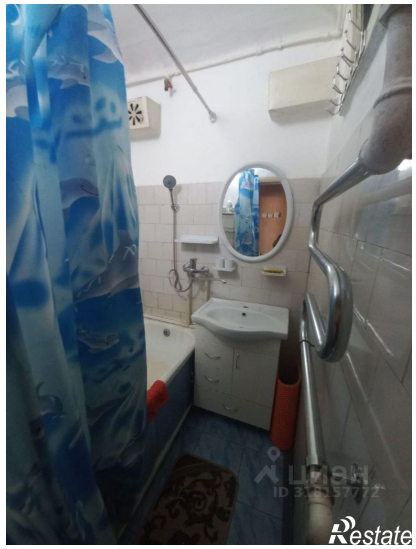
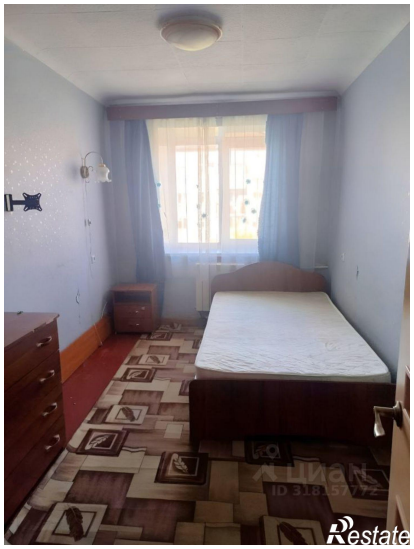

ЦИАН
ID 318157774
Restate