Купить квартиру за 12 500 000 рублей на Столбовая улица, 50

Республика Бурятия, Улан-Удэ, Столбовая улица, 50

12 500 000 Р
168 919Р за м^2

74.00 м^2
Общая

1 из 5
Этаж

Продаётся Просторная 3-комнатная квартира на 1 этаже 5 -этажного дома, общая площадь 74.1 кв м. Квартира в отличном состоянии, выполнен евроремонт. Тёплая квартира. Балкон застеклён. Окна выходят во двор, окно спальни - на другую сторону дома, с/у совмещен.Рядом школы и техникумы, Детский сад «Сибирячок» Магазины, кафе, супермаркеты, аптеки, банкоматы.Остановки общественного транспорта - трамвай, автобусы, маршрутки. Во дворе - хорошая детская площадка. Соседи спокойные интеллигентные люди.В квартире остается почти вся мебель и техника.Один взрослый собственник, без обременений. Есть парковка за отдельную оплату. Арт. 109614348

0 с 05.07.2025, обновлен 06.07.2025

Продавец: Бодрянов Дмитрий

Телефон: +79834305383

Характеристики

Количество комнат	3	Этаж	1
Этажей всего	5		
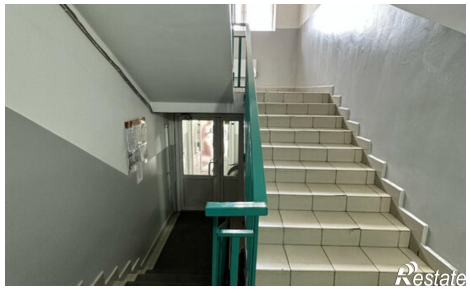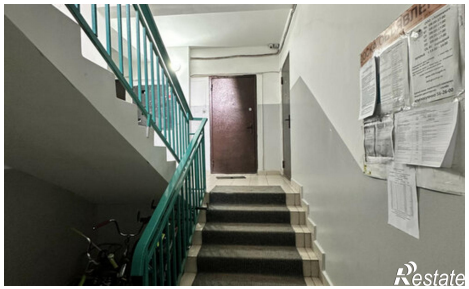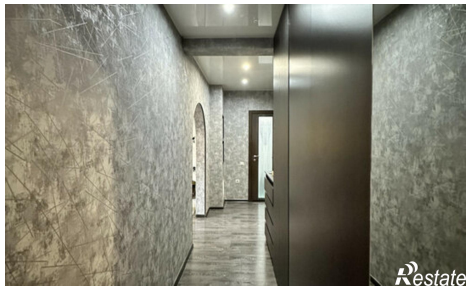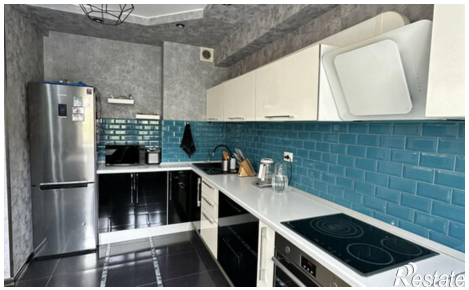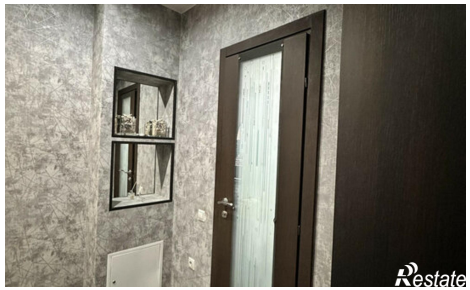
https://ulan-ude.restate.ru/obj/prodazha-tryohkomnatnoy-kvartiri-stolbovaya-ulica-50-18232240764/