Купить квартиру за 9 900 000 рублей на ул Буйко, 32

Республика Бурятия, Городской округ Улан-Удэ, Улан-Удэ, ул Буйко, 32

9 900 000 Р
159 677Р за м^2

62.00 м^2	11.00 м^2	4 из 5
Общая	Кухня	Этаж

Продам просторную 2-комнатную квартиру 62.4 кв.м., в 5-ти этажном кирпичном доме. В квартире 2 застекленные лоджии, интернет и интерактивное ТВ от ТТК, раздельный санузел. Преимущества квартиры: - обжитой район с хорошей инфраструктурой, особенно удобен для семей с детьми, т.к. отличается огромным выбором различных школ и детских садов, расположенных буквально рядом с домом; - отсутствие шума от транспортных магистралей; - не угловая (средний подъезд); - соответствие по прописке элитной школе - Музыкально - гуманитарный лицей им. Д. Аюшеева, который расположен прямо напротив дома! ; - близость к центру города; - вся мебель и техника остаются новому хозяину, при этом вся техника новая и очень качественная! - теплый и чистый подъезд, на площадке только 3 квартиры; - готовность документов для продажи, 1 собственник; - ремонт, наличие мебели и техники позволяют сразу заехать и жить; - квартира идеальная, продается только в связи с переездом в другой город. Транспортная доступность в 2-х минутах ходьбы: - трамвай 4; - автобусная остановка Шахматный клуб Инфраструктура: - Школа Музыкально - гуманитарный лицей им. Д. Аюшеева, школа 64, начальная школа 41. коррекционная школа 3 - Детский сад 143 Золотая рыбка,детский сад 62 Малыш, детский сад Солнышко; - Школа 11 олимпийского резерва ...

0 с 06.07.2025, обновлен 06.07.2025

Продавец: Собственник

Телефон: +79834504063

Характеристики

Количество комнат	2	Тип дома	кирпичный
Этаж	4	Этажей всего	5
Площадь кухни	11.00 кв. м		

https://ulan-ude.restate.ru/obj/prodazha-dvuhkomnatnoy-kvartiri-ul-buyko-32-18232243201/

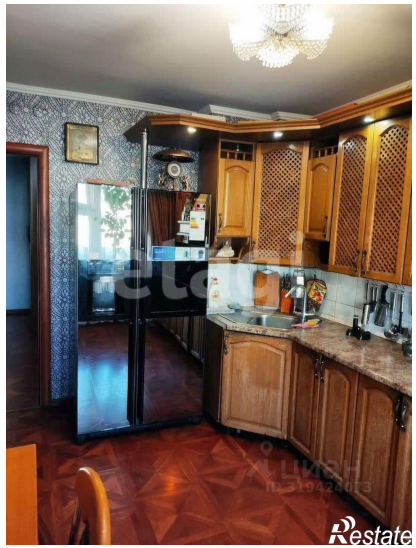

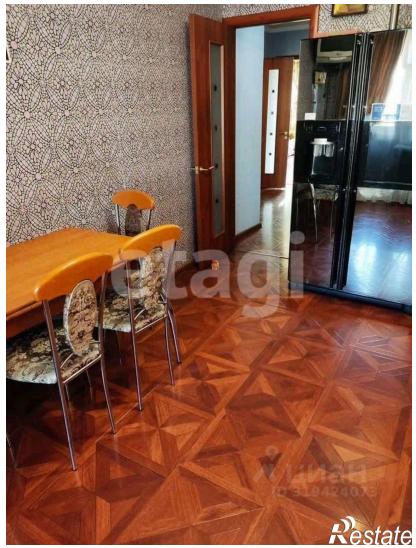
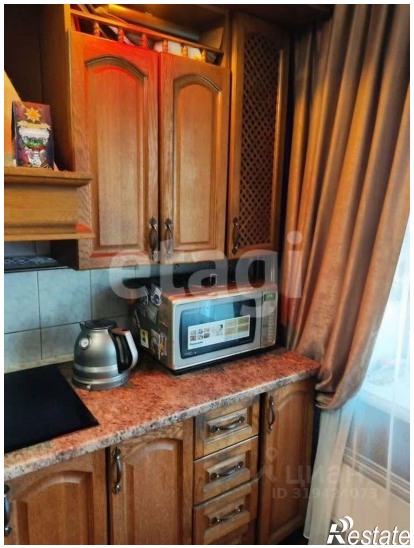
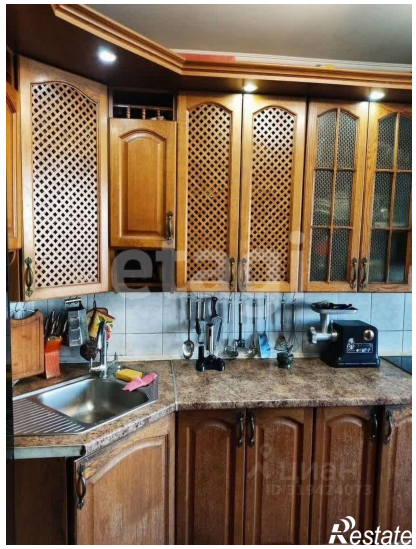
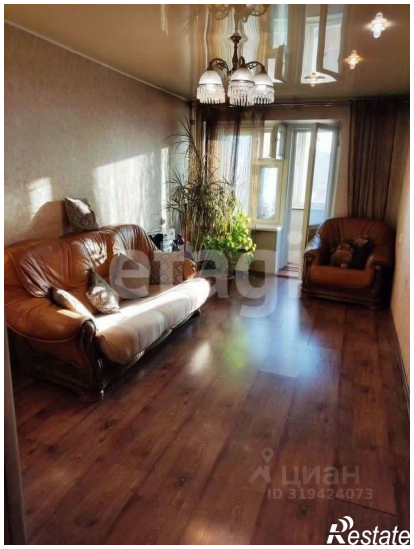
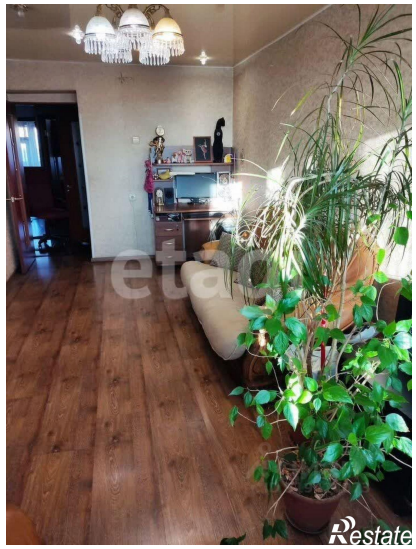

Restate

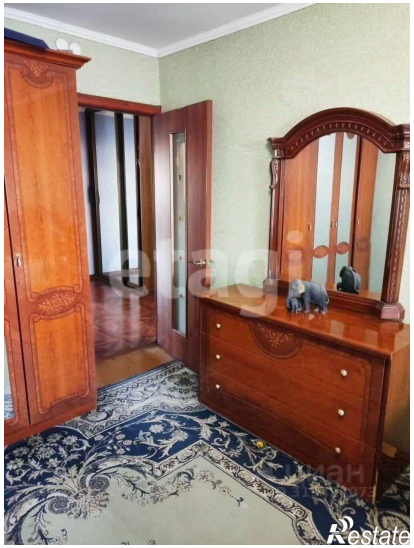
Restate