Купить квартиру за 7 800 000 рублей на ул Клыпина, 14

Республика Бурятия, Городской округ Улан-Удэ, Улан-Удэ, ул Клыпина, 14

7 800 000 Р
162 500Р за м^2

48.00 м^2	26.40 м^2	8.00 м^2	2 из 5
Общая	Жилая	Кухня	Этаж

Продаеться уютная 2ком квартира на 2этаже панельного дома с ремонтом и мебелью.Как говориться заезжай и живи!Все окна выходят на солнечную сторону,зимой очень тепло,либо обмен на квартиру с кап гаражом,либо на 3ком с доплатой

0 с 06.07.2025, обновлен 06.07.2025

Продавец: Собственник

Телефон: +79149801224

Характеристики

Количество комнат	2	Тип дома	панельный
Этаж	2	Этажей всего	5
Площадь жилая	26.40 кв. м	Площадь кухни	8.00 кв. м

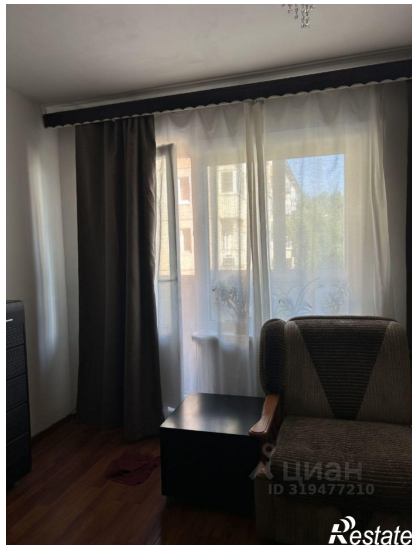
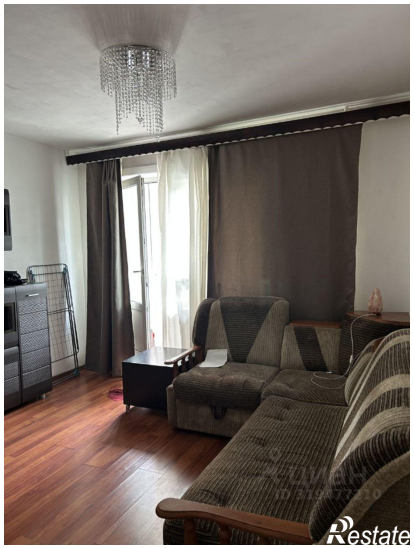

ЦИАН
ID 31947729
Restate