Купить квартиру за 6 500 000 рублей на улица Трубачеева, 152А

Республика Бурятия, Улан-Удэ, улица Трубачеева, 152А

6 500 000 Р
180 556Р за м^2

36.00 м^2	12.00 м^2	3 из 7
Общая	Кухня	Этаж

продаю однокомнатную уютную квартиру. квартира в хорошем состоянии сделан косметический ремонт. большая кухонния зона . большая прихожая с кладовой отделенной большими зеркалами. большой сан.узел. полноценная ванна, стиральная машина, бойлер, унитз. в комнате стоит диван, но можно поставить 2хспальную полноценную кровать. еще помещается тумба под телевизор и шкаф для вещей. спальное место можно отгородить или шторами или раздвижной перегородкой. у окна место под рабочий стол и шкаф людя мелочей и рабочихещей. выход на балкон. квартира очень теплая. батареи иногда перекрыты даже зимой. мусоро провод на этаже. есть платная подземная парковка во дворе. рядом николаевский, аптеки. сервисы. 3 минуты в среднем до нескольких отановок в разные стороны. В пешей доступности садики, школы - не более 10 минут. обмен, и ипотеку не рассматриваю. так как нахожусь не в городе. не хочу возиться с документами.

0 с 07.07.2025, обновлен 07.07.2025

Продавец: Собственник

Телефон: +79834302307

Характеристики
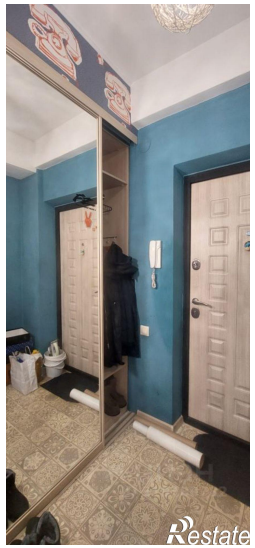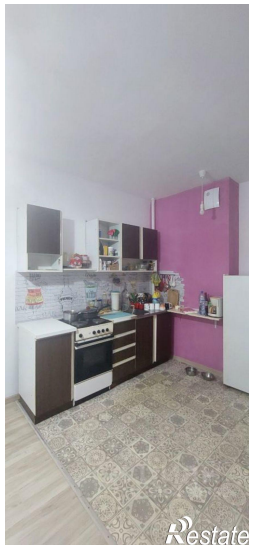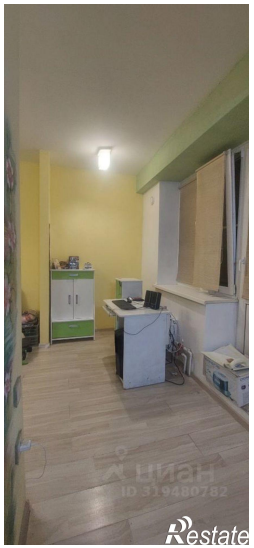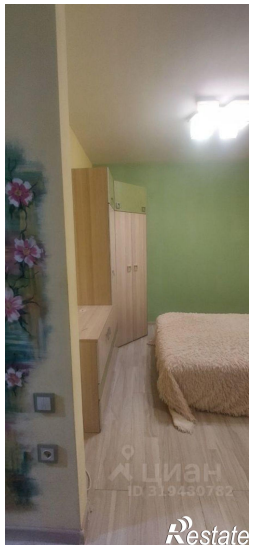
Количество комнат	1	Тип дома	кирпично-монолитный
Этаж	3	Этажей всего	7
Площадь кухни	12.00 кв. м