Купить квартиру за 6 300 000 рублей на ул Туполева, 19

Республика Бурятия, Городской округ Улан-Удэ, Улан-Удэ, ул Туполева, 19

6 300 000 Р
126 000Р за м^2

50.00 м^2	27.30 м^2	8.00 м^2	1 из 5
Общая	Жилая	Кухня	Этаж

Квартира светлая, теплая, с удобной планировкой, комнаты просторные, есть шкафы для хранения. Рядом с домом конечная остановка всех автобусов п.Восточный. Поликлиника, магазины, Лицей 27 в шаговой доступности.

0 с 07.07.2025, обновлен 07.07.2025

Продавец: Собственник

Телефон: +79149806112

Характеристики

Количество комнат	2	Тип дома	панельный
Этаж	1	Этажей всего	5
Площадь жилая	27.30 кв. м	Площадь кухни	8.00 кв. м
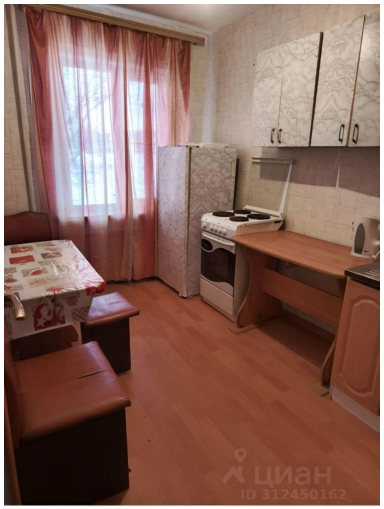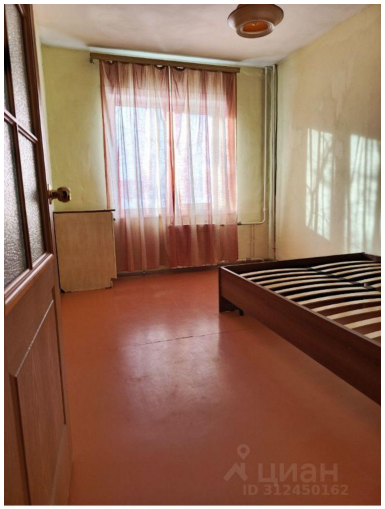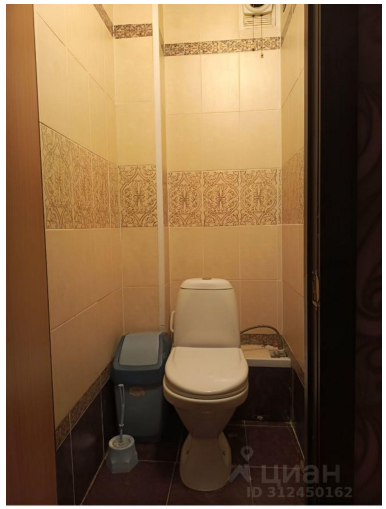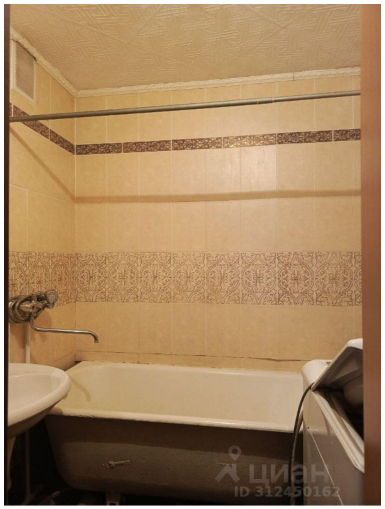
https://ulan-ude.restate.ru/obj/prodazha-dvuhkomnatnoy-kvartiri-ul-tupoleva-19-18232244660/