Купить квартиру за 7 700 000 рублей на улица Бабушкина, 29

Республика Бурятия, Улан-Удэ, улица Бабушкина, 29

7 700 000 Р
124 194Р за м^2

62.00 м^2	45.00 м^2	10.00 м^2	2 из 6
Общая	Жилая	Кухня	Этаж

СОБСТВЕННИК! Продается уютная 3-комнатная квартира в Чите на улице Бабушкина, 29. Общая площадь квартиры составляет 62.4 кв.м, жилая площадь — 45 кв.м, а кухня — 10 кв.м. Квартира расположена на 2 этаже 6-этажного панельного дома, построенного в 1968 году. Высота потолков — 2.5 метра. Из окон открывается вид на улицу и во двор, что обеспечивает достаточное количество дневного света. В квартире сделан косметический ремонт, что позволяет новым владельцам оформить интерьер по своему вкусу. Все три комнаты светлые и просторные. В наличии один балкон, где можно насладиться утренним кофе. Кухня достаточно большая и функциональная. Отдельный санузел обеспечивает дополнительное удобство. Дом в хорошем состоянии, с пандусом и мусоропроводом, что делает проживание комфортным. Наземная парковка рядом с домом решает вопрос с местами для автомобиля. Район отлично подходит для семей с детьми: рядом находятся школы и детские сады. В шаговой доступности клиники и другие важные объекты инфраструктуры. Удобная транспортная доступность позволяет быстро добраться до любых точек города. Продажа квартиры осуществляется без обременений. Возможна покупка в ипотеку. Все документы готовы к сделке. Приходите на просмотр, чтобы оценить все преимущества этой квартиры. Записывайтесь заранее — мы всегда ...

0 с 07.07.2025, обновлен 07.07.2025

Продавец: Собственник

Телефон: +79148012708

Характеристики

Количество комнат	3	Тип дома	панельный
Этаж	2	Этажей всего	6
Площадь жилая	45.00 кв. м	Площадь кухни	10.00 кв. м

https://ulan-ude.restate.ru/obj/prodazha-tryohkomnatnoy-kvartiri-ulica-babushkina-29-18232247525/

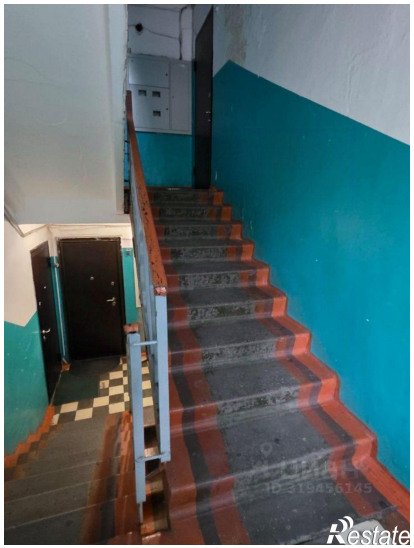

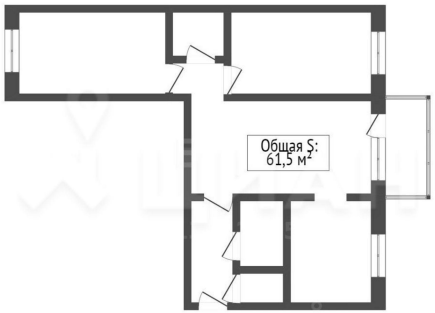

ЦИАН
ID 319456145
Restate

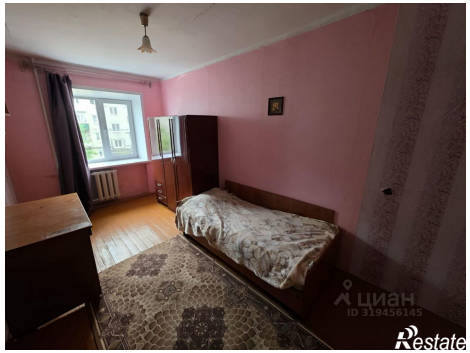
ЦИАН
ID 319456145
Restate