Купить квартиру за 6 000 000 рублей на ул Маяковского, 3

Республика Бурятия, Городской округ Улан-Удэ, Улан-Удэ, ул Маяковского, 3

6 000 000 Р
115 385Р за м^2

52.00 м^2	33.60 м^2	8.00 м^2	1 из 5
Общая	Жилая	Кухня	Этаж

Код объекта: 1672990. Квартира по адресу Россия, Республика Бурятия, Улан-Удэ, улица Маяковского, 3 — это уникальное предложение на рынке недвижимости, которое подойдёт широкому кругу покупателей: от молодых специалистов и студентов до семей с детьми и инвесторов. Продаётся двухкомнатная квартира общей площадью 52,7 кв. м, из которых 33,6 кв. м — жилая площадь, 8,7 кв. м — кухня. Площадь комнат составляет 18,8 кв. м и 14,8 кв. м соответственно. Квартира расположена на первом этаже пятиэтажного кирпичного дома, построенного в 1984 году. В доме установлены ж/б перекрытия, отопление — центральное. В квартире комнаты изолированные, окна выходят во двор. В шаговой доступности наземная парковка. Расположение квартиры — одно из её главных преимуществ. Близость к центру города и развитая инфраструктура делают это предложение особенно привлекательным. В радиусе 1000 метров от дома находятся магазины, школы, детские сады, аптеки, спортивные клубы и другие значимые объекты инфраструктуры. Выгодная цена делает это предложение ещё более привлекательным. Квартира отлично подойдёт как для проживания, так и для инвестиций. Просторная планировка, удачное расположение и доступная цена — это то, что нужно для комфортной жизни. Позвоните нам прямо сейчас, чтобы узнать больше и записаться на просмотр ...

0 с 07.07.2025, обновлен 07.07.2025

Продавец: Собственник

Телефон: +79836302647

Характеристики
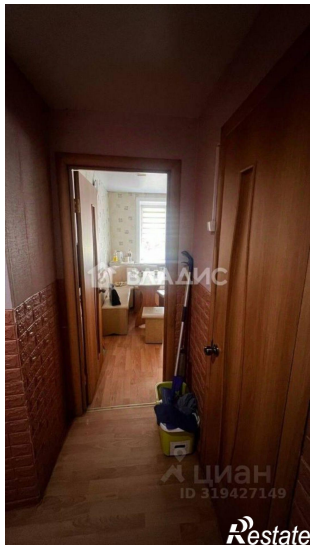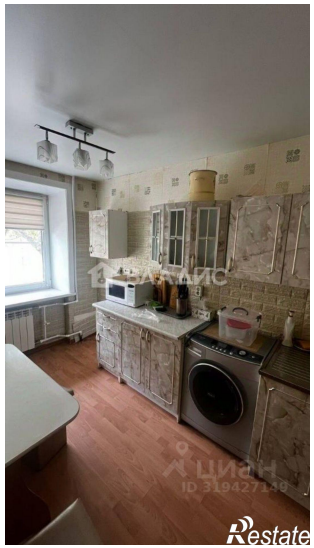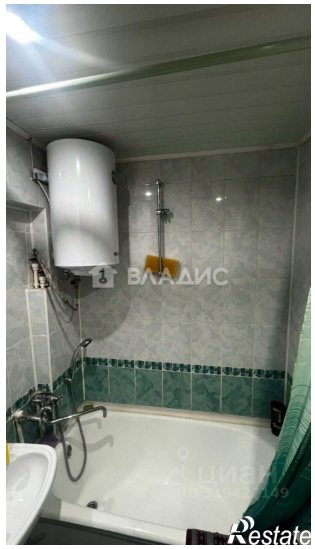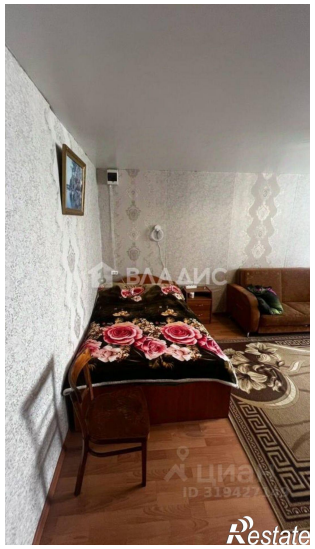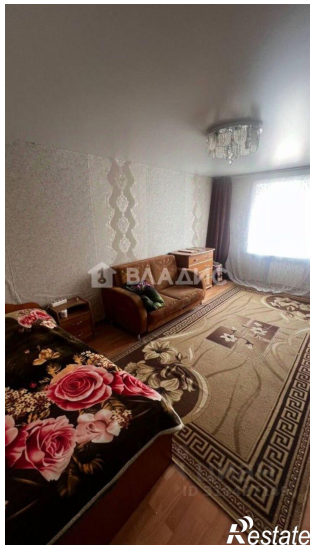
Количество комнат	2	Тип дома	кирпичный
Этаж	1	Этажей всего	5
Площадь жилая	33.60 кв. м	Площадь комнат	18.80 кв. м
Площадь кухни	8.00 кв. м