## Купить квартиру за 8 500 000 рублей на ул Профсоюзная, 50

Республика Бурятия, Городской округ Улан-Удэ, Улан-Удэ, ул Профсоюзная, 50

8 500 000 Р
202 381Р за м$^2$

| 42.00 м$^2$ | 8.00 м$^2$ | 9 из 12 |
|---|---|---|
| Общая | Кухня | Этаж |

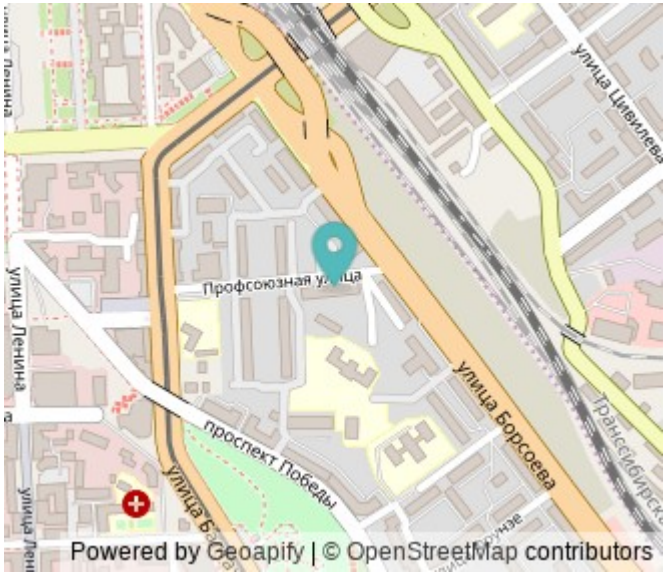


Продается уютная 1-комнатная квартира в сердце города — идеальное место для комфортной жизни и вдохновения! Эта стильная квартира расположена в современном жилом комплексе, который сочетает в себе все преимущества городской жизни и комфорт домашнего уюта. Просторная планировка и продуманный интерьер создают атмосферу легкости и стиля. Большие окна наполняют пространство естественным светом, а высокие потолки визуально расширяют площадь. Ремонт выполнен из качественных материалов. Дом построен в 2014 году, считается одним из самых лучших. Вы будете в самом центре городской жизни! В шаговой доступности находятся лучшие рестораны, кафе, магазины и культурные достопримечательности. Это идеальное место для тех, кто ценит активный образ жизни и хочет быть в гуще событий. В окрестностях квартиры находятся лингвистическая гимназия, детские сады, медицинские учреждения и удобные транспортные развязки. Все необходимое для комфортной жизни — под рукой! Не упустите шанс стать владельцем этой замечательной 1-комнатной квартиры в центре города. Это не просто жилье — это стиль жизни, наполненный яркими моментами и возможностями. Звоните сейчас, чтобы записаться на просмотр ! Код пользователя: 181462 Номер в базе: 8983400

0 с 07.07.2025, обновлен 07.07.2025

Продавец: Собственник

Телефон: +79140505429

## Характеристики
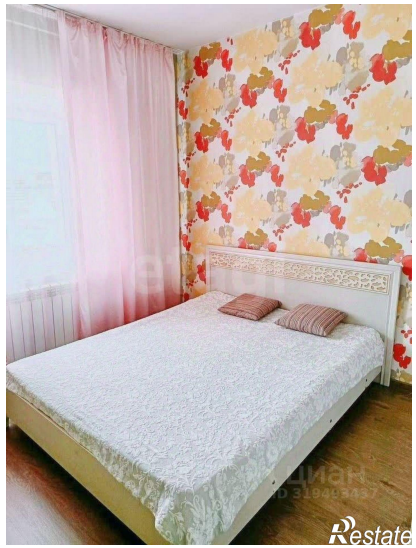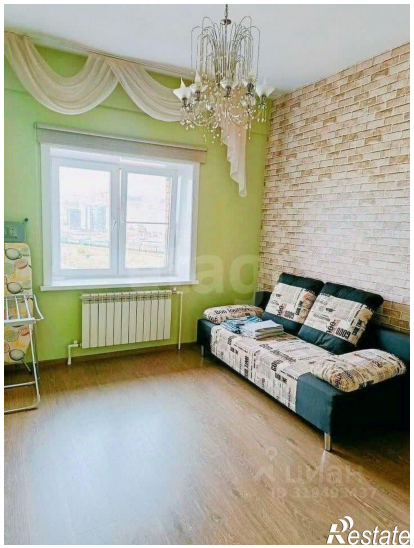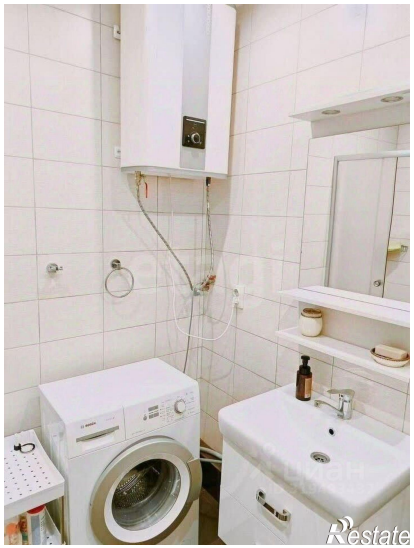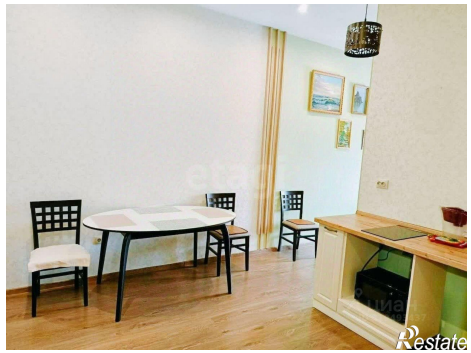
| | | | |
|---|---|---|---|
| Количество комнат | 1 | Тип дома | кирпично-монолитный |
| Этаж | 9 | Этажей всего | 12 |
| Площадь кухни | 8.00 кв. м | | |