Купить квартиру за 6 300 000 рублей на ул Гагарина, 83

Республика Бурятия, Городской округ Улан-Удэ, Улан-Удэ, ул Гагарина, 83

6 300 000 Р
131 250Р за м^2

48.00 м^2	8.00 м^2	5 из 5
Общая	Кухня	Этаж

Продаётся двухкомнатная квартира в Улан-Удэ на улице Гагарина, 83! Предлагаем вашему вниманию уютную квартиру, расположенную на последнем этаже пятиэтажного панельного дома, построенного в 1990 году. Общая площадь квартиры составляет 48,3 квадратных метра. Квартира с косметическим ремонтом готова к немедленному заселению — вам не потребуется делать дополнительные вложения. В наличии балкон, где можно наслаждаться свежим воздухом и красивыми видами. Личная парковка около дома обеспечит комфорт при использовании автомобиля. Расположение квартиры не в угловой части здания предоставляет дополнительное уединение и спокойствие. Несмотря на то, что квартира находится на последнем этаже, вы сможете наслаждаться тишиной без шума от соседей сверху. Дом расположен в спокойном районе с развитой инфраструктурой: рядом находятся магазины, школы, детские сады, аптеки и спортивные клубы — всё необходимое для комфортной жизни. Транспортная доступность также является значительным преимуществом данного района. Мы гарантируем безопасную сделку и полную юридическую поддержку. Не упустите возможность стать владельцем этой замечательной квартиры! Звоните прямо сейчас, чтобы узнать больше и договориться о просмотре! Код пользователя: 113307 Номер в базе: 7051091

0 с 07.07.2025, обновлен 07.07.2025

Продавец: Собственник

Телефон: +79836302688

Характеристики

Количество комнат	2	Тип дома	панельный
Этаж	5	Этажей всего	5
Площадь кухни	8.00 кв. м		

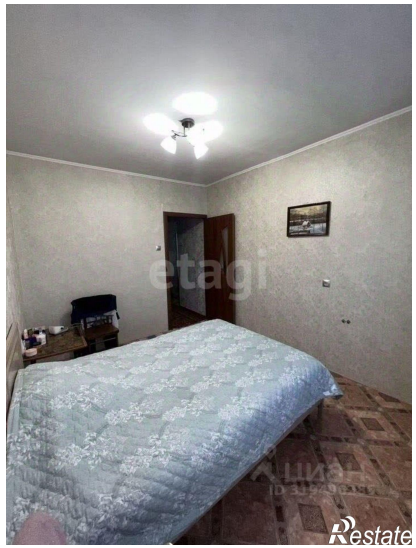

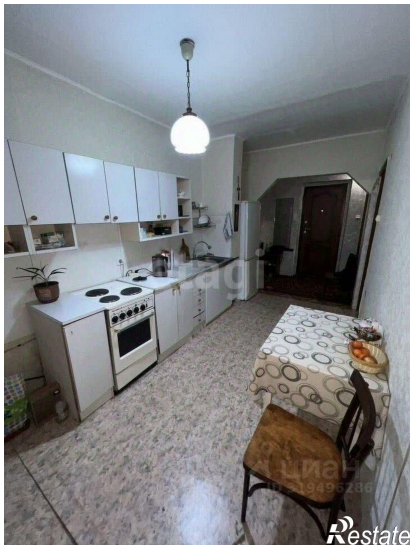

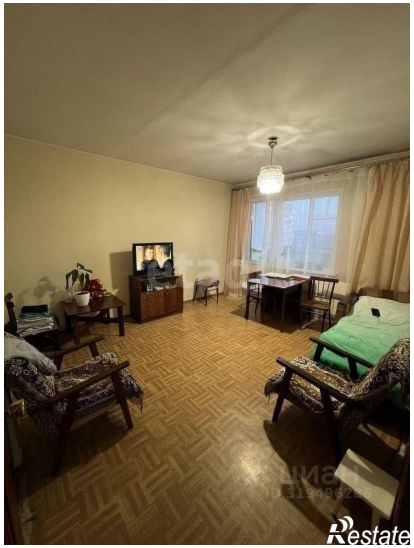

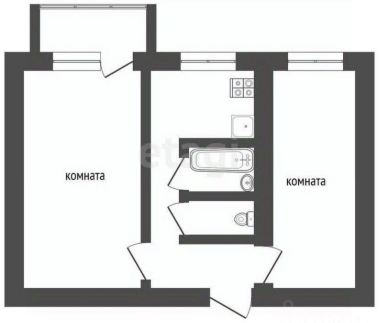

Restate