Купить квартиру за 4 500 000 рублей на Боевая улица, 14А

Республика Бурятия, Улан-Удэ, Боевая улица, 14А

4 500 000 Р
140 625Р за м^2

32.00 м^2	7.00 м^2	5 из 5
Общая	Кухня	Этаж

Продается светлая однокомнатная квартира площадью 32 кв. м на пятом этаже пятиэтажного кирпичного дома по адресу: г. Улан-Удэ, ул. Боевая, д. 14А. Квартира отличается продуманной планировкой: просторная жилая комната площадью 22 кв. м с большим окном обеспечивает хорошее естественное освещение, а функциональная кухня 7 кв. м позволяет удобно организовать пространство для приготовления еды. Высота потолков 2,7 м создает ощущение простора, а раздельный санузел добавляет практичности. Дом расположен в развитом районе с развитой инфраструктурой: в шаговой доступности находятся магазины, кафе, аптеки, школы и детские сады. Хорошая транспортная доступность обеспечивает быстрый выезд в любую часть города. Окна квартиры выходят на улицу, что гарантирует хорошую инсоляцию и оживленный городской вид. Район отличается спокойной атмосферой, при этом все необходимое для повседневной жизни находится рядом. Возможен торг для серьезных покупателей. Код пользователя: 159891 Номер в базе: 8958629

0 с 08.07.2025, обновлен 08.07.2025

Продавец: Собственник

Телефон: +79836302642

Характеристики

Количество комнат	1	Тип дома	кирпичный
Этаж	5	Этажей всего	5
Площадь комнат	22.00 кв. м	Площадь кухни	7.00 кв. м

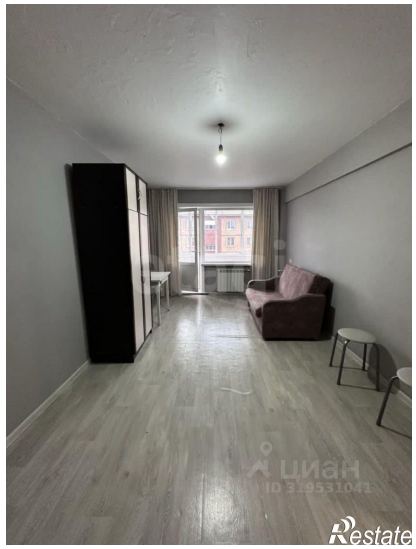

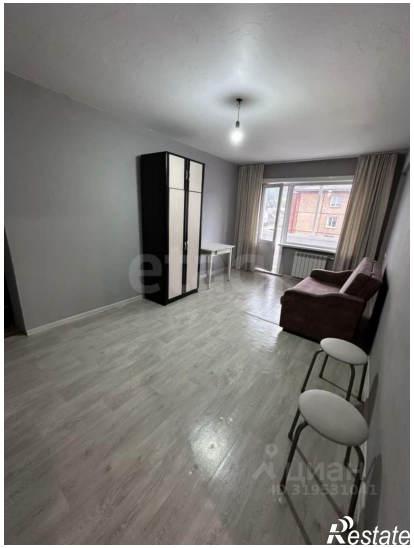
Restate

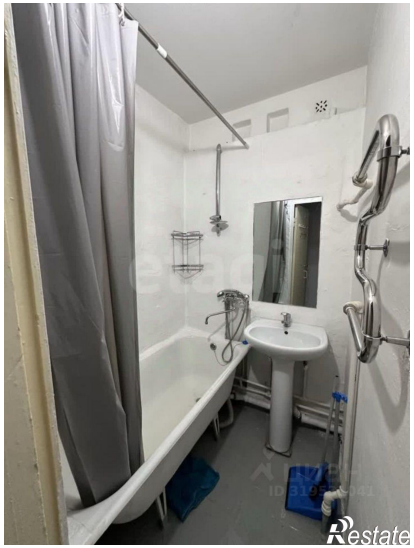
Restate