Купить квартиру за 6 999 000 рублей на улица Дашиева, 16

Республика Бурятия, Улан-Удэ, улица Дашиева, 16

6 999 000 Р
166 643Р за м^2

42.00 м^2	16.00 м^2	8 из 16
Общая	Кухня	Этаж

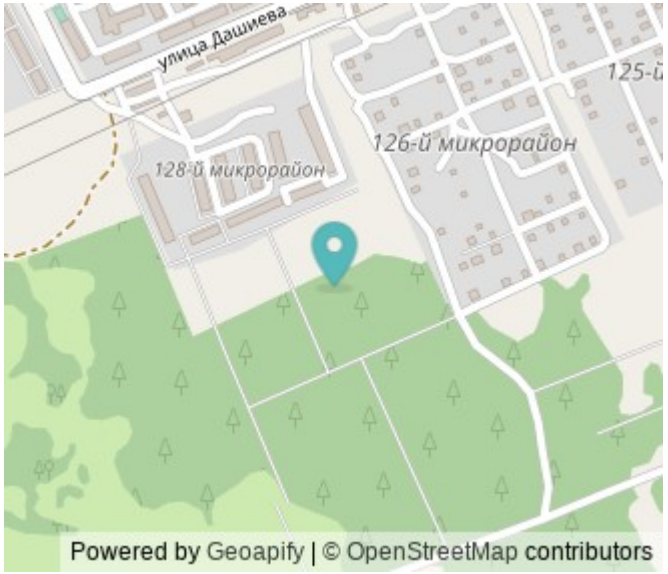

Предлагается к продаже крупногабаритная однокомнатная квартира, расположенная в 128 квартале Октябрьского района. В квартире с комфортом разместиться как один человек, так и молодая семья. Квартира отличается увеличенной площадью, что позволяет грамотно зонировать пространство и создать уютную и функциональную обстановку. Ремонт выполнен с использованием качественных материалов. Здесь вы найдете: просторную и светлую жилую комнату, где достаточно места для организации спальной зоны, гостиной и рабочего уголка. Большие окна обеспечивают прекрасное естественное освещение в течении дня. Кухню внушительных размеров, где вы можете организовать гостиную. Здесь приятно готовить и проводить время с близкими. Вместительную прихожую, в которой удобно разместится шкаф-купе для хранения верхней одежды и обуви. Совмещенный санузел отделан современной плиткой, установлена качественная сантехника, ванна. Просторный балкон, где можно организовать зону отдыха и дополнительное место для хранения вещей. Эта квартира-идеальный вариант для тех, кто ценит комфорт и современный стиль. Она станет уютным домом для своего нового владельца. Квартира расположена в новом доме от застройщика СмитИнвест. Звоните. Показ в любое время. Код пользователя: 159891 Номер в базе: 8914474

0 с 08.07.2025, обновлен 08.07.2025

Продавец: Собственник

Телефон: +79836302642

Характеристики

Количество комнат	1	Тип дома	кирпичный
Этаж	8	Этажей всего	16
Площадь кухни	16.00 кв. м		

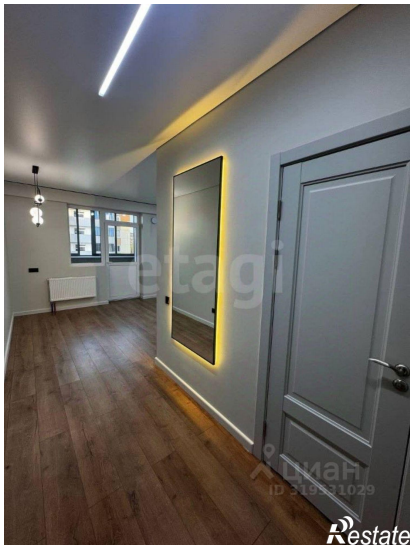
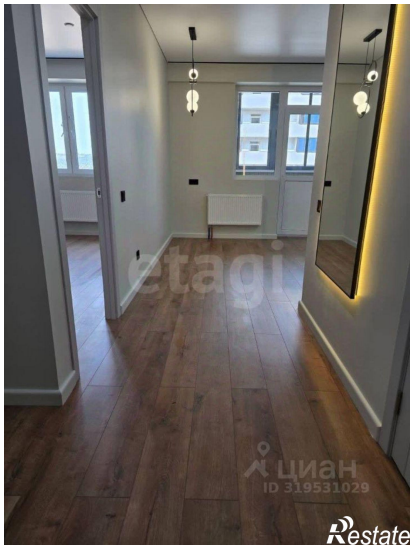
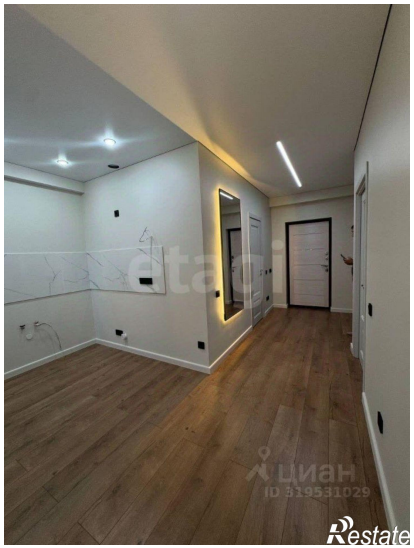
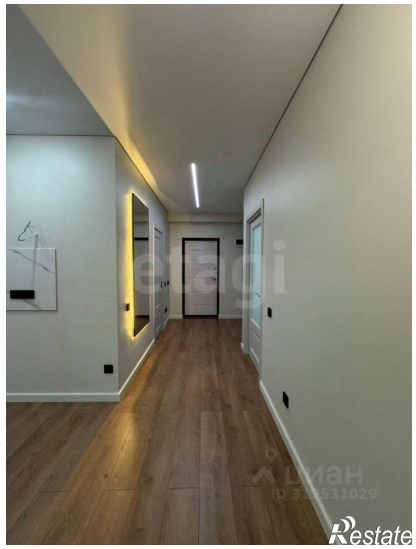

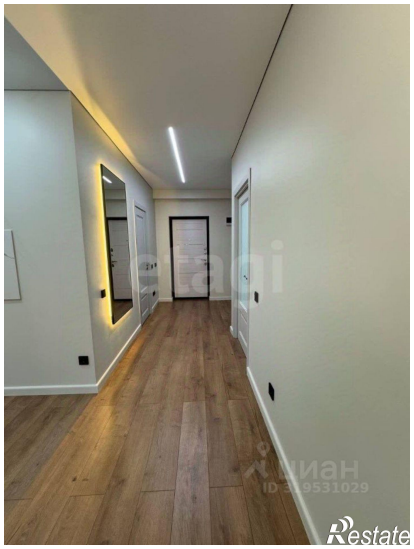
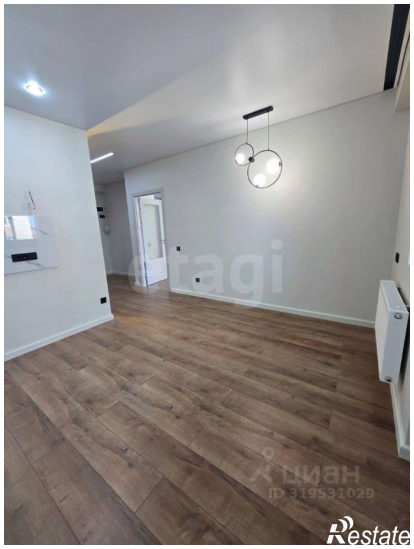

etagi
ЦИАН
ID 319531029
Restate

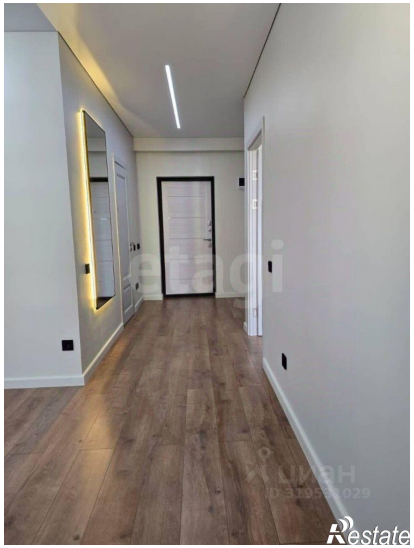
etagi
ЦИАН
ID 319531029
Restate