Купить квартиру за 9 150 000 рублей на ул Жердева, 42Б

Республика Бурятия, Городской округ Улан-Удэ, Улан-Удэ, ул Жердева, 42Б

9 150 000 Р
175 962Р за м^2

52.00 м^2	14.00 м^2	2 из 16
Общая	Кухня	Этаж

Просторная квартира площадью 52 кв. м расположена на втором этаже 16-этажного дома в жилом комплексе Green Park. Объект отличается современным дизайнерским ремонтом с продуманной планировкой, позволяющей эффективно использовать пространство. Сан узел раздельный. В квартире остается качественный кухонный гарнитур со встроенной техникой, что избавляет нового владельца от необходимости дополнительных вложений. Также имеется гардеробная, чем упрощает складирование и хранение вещей. Остекленный балкон выходит во двор, обеспечивая приватность и спокойную атмосферу. Дом оснащен двумя лифтами — пассажирским и грузовым, что повышает комфорт проживания и упрощает переезд или доставку крупногабаритных предметов. Жилой комплекс находится в престижном районе с развитой инфраструктурой. В шаговой доступности расположены школы, детские сады, поликлиника, больница, стоматология и частная клиника, что делает локацию удобной для семей с детьми. В пешей доступности — торгово-развлекательный комплекс Peoples Park, парк Юбилейный, рынок Заря , аптеки, магазины и парикмахерские. Транспортная доступность на высоком уровне: рядом проходят маршруты общественного транспорта в разные районы города. Во дворе оборудована детская площадка и просторная парковка, что добавляет удобства для жильцов. Вид из ...

0 с 08.07.2025, обновлен 08.07.2025

Продавец: Собственник

Телефон: +79148407025

Характеристики

Количество комнат	2	Тип дома	кирпичный
Этаж	2	Этажей всего	16
Площадь кухни	14.00 кв. м		

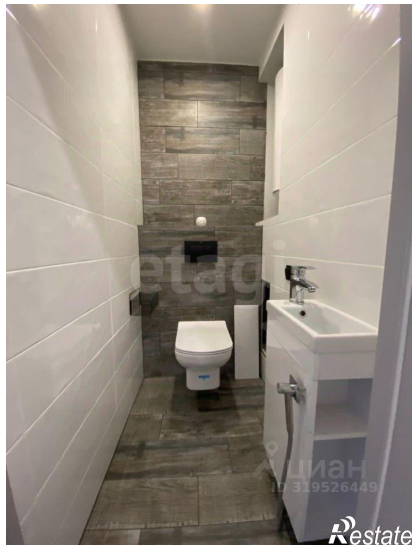

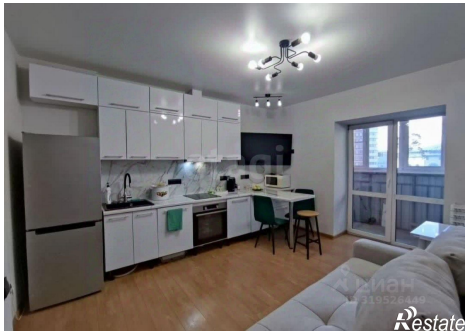
Restate

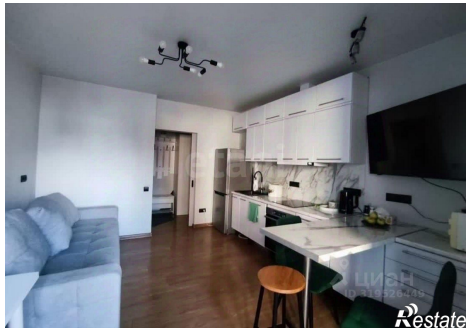
Restate