Купить квартиру за 4 750 000 рублей на ул Мокрова, 19

Республика Бурятия, Городской округ Улан-Удэ, Улан-Удэ, ул Мокрова, 19

4 750 000 Р
143 939Р за м^2

33.00 м^2	9.00 м^2	5 из 5
Общая	Кухня	Этаж

Продаётся ухоженная 1 комнатная квартира в 46 квартале на 5-м этаже пятиэтажного дома. Сделана удобная перепланировка, узаконена. Стены и потолок выровнены. Между кухней и залом откатная дверь. Входная дверь герметичная, с хорошей звукоизоляцией. На полу ламинат, в санузле плитка, окна пластиковые, балконный блок поменян 3 года назад, балкон зарешечен. В подъезде чисто, проводится уборка, соседи благополучные, спокойные. Инфраструктура: Во дворе дет сад Земляничка, рядом 47 и 49 школы, Сквер Зодчий, Отличное местоположение дома, хорошая инфраструктура, мимо проходят почти все номера автобусов, трамвай ,можно уехать в любое место города. Показ в любое время по предварительной договорённости. Код пользователя: 182456 Номер в базе: 6986254

0 с 08.07.2025, обновлен 08.07.2025

Продавец: Собственник

Телефон: +79834505058

Характеристики

Количество комнат	1	Тип дома	панельный
Этаж	5	Этажей всего	5
Площадь кухни	9.00 кв. м		

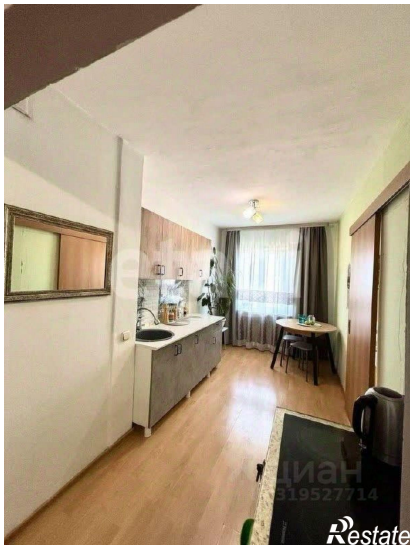

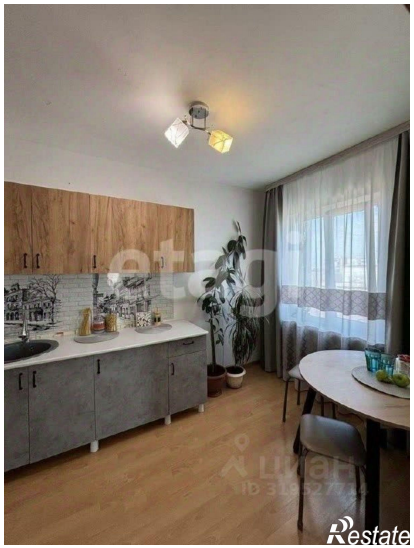

etagi
Restate

etagi
Restate